

# Manual Descritivo para Aquisição de Mobiliário

Implantação da escola de ensino infantil

*Proinfância*

*Tipo B*

*Tipo C*

## Índice:

Prefácio_____	pág.2
Kit Mobiliário_____	pág.4
1.0 <i>Conjunto para refeitório</i> _____	<i>pág.4</i>
2.0 <i>Repouso</i> _____	<i>pág.5</i>
3.0 <i>Higiene e Alimentação – Bebês</i> _____	<i>pág.9</i>
4.0 <i>Salas de Atividades Escolares</i> _____	<i>pág.11</i>
5.0 <i>Administração</i> _____	<i>pág.15</i>
6.0 <i>Cozinha</i> _____	<i>pág.19</i>
7.0 <i>Brinquedos – Área de lazer externa</i> _____	<i>pág.20</i>
Kit Equipamentos_____	pág.25
1.0 <i>Conjunto para Cozinha</i> _____	<i>pág.25</i>
2.0 <i>Conjunto para Lavanderia</i> _____	<i>pág.50</i>
3.0 <i>Conjunto para Apoio Geral</i> _____	<i>pág.51</i>
Relação de Lotes para Cotação_____	pág.60
Proinfância Tipo B_____	pág.62
Tabela de Mobiliário do Proinfância Tipo B_____	pág.68
Tabela de Equipamentos do Proinfância Tipo B_____	pág.70
Proinfância Tipo C_____	pág.72
Tabela de Mobiliário do Proinfância Tipo C_____	pág.77
Tabela de Equipamentos do Proinfância Tipo C_____	pág.79

## ***Prefácio:***

O dimensionamento do mobiliário infantil pode ser uma variável considerada importante para a segurança, saúde e bem-estar da criança, bem como do usuário e/ou manipulador. Durante o manuseio das crianças, o usuário assume várias posturas e realiza movimentos de deslocamento de peso que podem prejudicar sua integridade física. O papel da Ergonomia é verificar a usabilidade de produtos e sua relação com o usuário, a fim de proporcionar um maior bem-estar ao mesmo.

Segundo estatística internacional é no ambiente doméstico que a maior parte dos acidentes ocorre, muitas tarefas são executadas em posturas inadequadas com curvatura dorsal podendo provocar dores lombares e trabalho estático por longos períodos. Além disso, os móveis infantis não fogem a esta regra e podem apresentar componentes de risco, como quinas vivas, gavetas dispostas em escadas, puxadores pontiagudos e mobiliários com base instável, sujeitos a despencar sobre a criança. Buscando corrigir eventuais falhas na elaboração de projetos torna-se necessário planejar o produto proporcionando principalmente ao usuário atendimento das suas necessidades e conseqüentemente, equipamentos mais confortáveis, que proporcionarão menor gasto físico e mental durante o trabalho.

Os produtos ergonomicamente projetados devem permitir o seu uso por pessoas dos mais diversos níveis culturais, idades, capacidades física e mental, tamanho do corpo, força física, mobilidade, habilidades lingüísticas bem como paciência. Esses produtos não deverão funcionar apenas, quando usado por pessoas treinadas e em situações controladas, mas também no dia-a-dia, onde o uso será realizado por diferentes pessoas nas mais diversas situações. Entretanto quando se desenvolve um produto, verifica-se que é dada pouca importância às características do operador, podendo este fato ocasionar conseqüências negativas, tanto no aspecto físico como psicológico para o mesmo.

Na escolha destes materiais, devem ser considerados os seguintes tópicos:

- Qualidade técnica: Considera-se a eficiência com que o produto executa sua função, a facilidade de manutenção e limpeza entre outros fatores;
- Qualidade ergonômica: Inclui a facilidade de manuseio, a adaptação antropométrica, o fornecimento claro de informações, as compatibilidades de movimentos e demais itens de conforto e segurança;
- Qualidade estética: Envolve a combinação de formas, cores, uso de materiais, textura para que os produtos sejam visivelmente agradáveis e outros.

Os produtos disponíveis no mercado atualmente refletem a imagem de uma sociedade globalizada onde a preocupação maior é com o lucro, causando uma lacuna decorrente da falta de pesquisas e valores humanos agregados ao produto. É importante, considerar a tradição e as especificidades de cada região observando as características térmicas, durabilidade, racionalidade construtiva e facilidade de manutenção.

Em 1984, o Inmetro, de forma pioneira, iniciou uma discussão com a sociedade sobre a questão da conservação da energia, com a finalidade de racionalizar o uso dos diversos tipos de energia no País, informando ao consumidor a eficiência energética de cada produto. Este projeto cresceu e ganhou status de Programa Brasileiro de Etiquetagem.

Desenvolvido, inicialmente, através da adesão voluntária dos fabricantes, ganhou dois importantes parceiros: a Eletrobrás através do Programa Nacional de Conservação de Energia Elétrica - Procel e a Petrobrás, através do Programa Nacional da Racionalização do Uso dos Derivados do Petróleo e do gás Natural - Compet.

Atualmente o PBE tem implementados 24 programas de etiquetagem. Veja a relação dos produtos constantes nesta listagem:

- 1- Fogões e fornos a gás;
- 2- Refrigeradores;
- 3- Condicionador de ar, tipo Split Hi-Wall;
- 4- Máquinas de lavar roupa;
- 5- Ventiladores de teto;
- 6- Televisores;
- 7- Liquidificadores (selo ruído);
- 8- Mobiliário (Cerflor – Selo de Certificação Florestal)
- 9- Bebedouros (Certificação Voluntária)

Obs: Antes de instalar ou utilizar um aparelho eletroeletrônico, o consumidor deve ler atentamente o manual de instrução, seguindo as orientações nele contidas, a fim de reduzir os riscos à sua segurança, bem como prejuízos financeiros.

### **Garantia do Produto**

O fornecedor do produto deverá encaminhar uma garantia contratual, por meio de um termo escrito, que deverá esclarecer:

- No que consiste a garantia;
- Qual o seu prazo;
- Qual o lugar onde ela deve ser exigida;
- O que a garantia não cobre



# Kit Mobiliário

## 1.0 Conjunto para refeitório

### 1.1 Mesa

Mesa retangular monobloco, com bordas arredondadas, medindo 1.80 x 0.80, com estruturas retangulares em aço 50x30mm parede 1,2. O tampo confeccionado em MDF de 15mm com re-engrosso de 30mm, revestido em sua face superior em laminado melamínico pós formavel de 0,6mm de espessura na cor salmon (referencia L148), acabamento de superfície texturizado e encabeçamento de fita de bordo em PVC branco. Acabamento da face inferior em laminado melamínico branco brilhante.

A fixação do tampo será por meio de parafusos auto-atarrachantes de 2 ½" x 3/16"  
A estrutura em aço de pintura eletrostática com tinta epóxi em pó, na cor branca fosca, polimerizada em estufa.

Ponteiras de acabamento em polipropileno na cor branca, fixado à estrutura através de encaixe.

### 1.2 Banco

Banco retangular monobloco, com bordas arredondadas, medindo 1.80 x 0.40, com estruturas retangulares em aço 50x30mm parede 1,2.

O tampo confeccionado em MDF de 15 mm com re-engrosso de 30 mm, revestido em sua face superior em laminado melamínico pós formavel de 0,6mm de espessura na cor lbiza (referencia L 156), acabamento de superfície texturizado e encabeçamento de fita de bordo em PVC branco. Acabamento da face inferior em laminado melamínico branco brilhante.

A fixação do tampo é por meio de parafusos auto-atarrachantes de 2 ½" x 3/16"  
A estrutura em aço com pintura eletrostática de tinta epóxi em pó, na cor branca fosca, polimerizada em estufa.

Ponteiras de acabamento em polipropileno na cor branca, fixado à estrutura através de encaixe.

### **RECOMENDAÇÕES:**

Todas as partes metálicas devem ser unidas entre si por meio de solda latão, acabamento liso e isento de escórias, configurando uma estrutura única, devendo receber tratamento anti-ferruginoso por fosfatização.

Eliminar rebarbas, respingos de solda, esmerilhar juntas e arredondar cantos agudos. As peças plásticas não devem apresentar rebarbas, falhas de injeção, ou partes cortantes, devendo ser utilizados materiais puros e pigmentos atóxicos.

A fita de bordo deve ser aplicada exclusivamente pelo processo de colagem "Hot Melt", devendo receber acabamento frezado após colagem, configurando arredondamento dos bordos.

Todas as unidades devem obter o Selo Identificador de Controle de Qualidade do fabricante e a garantia contra defeitos de fabricação de dois anos.

Deverão ser rejeitados, lotes que apresentarem desconformidades ou defeitos de fabricação.

Poderá ser aprovadas variações nas especificações, para adequação aos padrões de cada fabricante, desde que configure melhoria de qualidade em relação às especificações originais.

## **2.0 Repouso**

### **2.1 Berço**

#### Dimensões

- Comprimento total incluindo cabeceiras: 1355mm (+ ou - 20mm)
- Largura total incluindo grades: 670mm (+ou – 20mm)
- Altura das cabeceiras: 1000mm (+ ou – 20mm)
- Extensão vertical das cabeceiras: 890 (+ ou – 20mm)
- Extensão vertical das grades: 750 (+ ou – 20mm)
- Distância regulável da superfície do estrado à barra superior das grades: entre 180 e 80mm (faixa mínima de reulagem)

#### Estrutura

- Pés em tubos de aço, secção circular entre 1 1/4” e 2”, em chapa 14 (1,9mm);
- Quadro em tubos de aço, secção retangular com dimensões de 40x20 ou 40x40mm, em chapa 16 (1,5mm).
- Estrado em chapa interiça de madeira aglomerada (MDP), com espessura de 18mm, revestida nas duas faces em laminado melamínico de baixa pressão – BP na cor BRANCA, topos encabeçados em todo perímetro com fita de bordo de 2mm de PVC (cloreto polivinila) na mesma cor e tonalidade do laminado. Ajuste do estrado em altura em no mínimo três (03) posições.

#### Grades Laterais

- Grades laterais fixas confeccionadas em chapa de madeira aglomerada (MDP), espessura de 18mm, revestida nas duas faces em laminado melamínico de baixa pressão – BP, texturizado na cor BRANCA, topos encabeçados em todo perímetro (inclusive nas aberturas), com fita de bordo de 2mm, com acabamento superficial liso, em PVC, na mesma cor e tonalidade do laminado. Cinco (05) aberturas com dimensões espaçadas conforme os requisitos da norma ABNT NBR 15860 (partes 1 e 2).
- Cabeceiras em chapas de madeira aglomerada (MDP), espessura de 18mm, revestidas nas duas faces em laminado melâminico de baixa pressão – BP texturizado, na cor BRANCA, com bordas arredondadas, e topos encabeçados em todo perímetro com fita de bordo em PVC de 2mm.

- Quatro rodízios para pisos frios, com sistema de freio por pedal, em nylon reforçado com fibra de vidro, com rodas duplas de 75mm, injetadas em PVC, com capacidade de 60Kg cada. Banda de rodagem macia e com cores diferenciadas entre o centro (BRANCO) e a banda de rodagem (CINZA).
- Pintura dos elementos metálicos em tinta em pó, eletrostática, híbrida Epóxi/Poliéster, brilhante, polimerizada em estufa, na cor CINZA (referência RAL 7040).

## 2.2 Colchões para Berço

### Dimensões do colchão

- Comprimento: 1300mm
- Largura: 600mm
- Espessura: 120mm
- Espuma de poliuretano flexível com densidade D18, revestido em matelassê (acolchoado), costurado, com acabamento em uma das faces plastificado, conforme os requisitos das normas ABNT NBR 13579 (partes 1 e 2). O revestimento deve ser dotado de dispositivo de abertura (“zíper”) para lavagem.
- Proteção antialérgica e antiácido.

Obs: O comprimento e a largura mínima do colchão a ser utilizado com o berço, devem ser tais que o espaço entre o colchão e as laterais e as extremidades não exceda 3cm.

### Requisitos de Segurança

- O berço deve atender aos requisitos de segurança estabelecido na NBR 15860 1:2010 - Móveis – Berços e berços dobráveis infantis tipo doméstico – Parte 1: Requisitos de Segurança.

### Fabricação

- Para fabricação do berço é indispensável atender às especificações técnicas e recomendações das normas vigentes específicas para cada material.
- Nas partes metálicas deve ser aplicado tratamento antiferruginoso, que assegure resistência à corrosão em câmara de névoa salina de no mínimo 300 horas.
- Soldas devem possuir superfícies lisas e homogêneas, não devendo apresentar pontos cortantes, superfícies ásperas ou escórias. As uniões entre tubos devem receber solda em todo o perímetro.
- Deverão ser eliminados respingos e irregularidades de solda, rebarbas e arredondados os cantos agudos.
- Para fabricação do colchão é indispensável atender às especificações técnicas e recomendações das normas vigentes específicas para cada material.

## **2.3 Colchonete para Repouso (Creches I, II, III e Pré escola)**

### Descrição

- Colchonete de lâmina de espuma flexível de poliuretano para uso infantil.

### Dimensões

- Comprimento: 100cm;
- Largura: 60cm;
- Espessura: 05cm.

### Revestimento

- Material têxtil plastificado, “atóxico”, ref. “CORINO”, na cor SZUL REAL, impermeável, com acabamento em costura simples;
- Zíper com acabamento oculto.

### Espuma

- Norma ABNT NBR 8537
- Densidade nominal kg/m<sup>3</sup> : D-28

### Fabricação

- Para fabricação é indispensável atender às especificações técnicas específicas para cada material.

## **2.4 Cadeira de alimentação (Creches II e III)**

### Descrição

- Cadeira alta de alimentação infantil dobrável, em conformidade com a ABNT NBR 15991-1:2011 Cadeiras altas para crianças – Parte 1: Requisitos de segurança, e ABNT NBR 15991-2:2011 Cadeiras altas para crianças – Parte 2: Métodos de ensaio.

### Dimensões

- Altura: entre 100 e 110cm;
- Largura: entre 55 a 75cm;
- Profundidade total com base: entre 65 a 75cm.

### Constituintes

- Estrutura tubular em aço carbono, com seção circular, dobrável.
- Encosto e assento, acolchoados em espuma com acabamento em laminadoplastico, impermeável.
- Pintura dos elementos metálicos em tinta em pó (Epóxi/ Poliéster), eletrostática, na cor BRANCA.
- Bandeja em (PP) polipropileno injetado, removível ou articulada.
- Apoio para os pés em (PP) polipropileno injetado, removível ou articulado.
- Sapatas antiderrapantes.

- Cinto de segurança com fechamento de 3 a 5 pontos, regulável.

#### Manual de Instruções

- Todo produto deve vir acompanhado do MANUAL DE INSTRUÇÕES, em português, contendo:
- Orientação sobre forma de uso correto;
- Procedimentos de segurança;
- Regulagem, manutenção e limpeza;
- Procedimentos para acionamento da garantia e/ou assistência técnica;
- Relação de oficinas de assistência técnica autorizada;
- Certificado de garantia preenchido contendo: data de emissão e o número da Nota Fiscal.
- O manual deve ainda trazer os seguintes dizeres:
- “ATENÇÃO: GUARDAR AS INSTRUÇÕES PARA FUTURA CONSULTA.”

## **2.5 Colchonete para Trocador da Creche (Creches I e II)**

Colchonete para trocador, nas medidas de 100 cm de comprimento x 60 cm de largura e 3 cm de espessura, com revestimento externo resistente em couro EVA na cor azul real, que permita lavagem e secagem rápida, deverá ser utilizado nas duas faces. A camada interna deve ser feita com lâmina de fibra de poliéster.

OBS: Os materiais constituintes deverão possuir proteção dupla: ANTIÁCARO e ANTIALÉRGICA

Embalagem: O colchão deverá ser embalado em plástico transparente de forma a impedir a entrada de poeira e inseto

## **2.6 Placa de Tatame em EVA (Creches I, II e III)**

- Tatame em placas intertravadas de E.V.A. (etileno-acetato de vinil) com bordas de acabamento.

#### Dimensões

- Tamanho das placas: 1000 mm x 1000 mm
- Espessura: 20 mm

#### Características

- Placas de tatame intertravas e bordas de acabamento, confeccionadas em E.V.A. (100%), atóxicas, com superfície texturizada, siliconizada, antiderrapante e lavável;
- Densidade entre 150 e 180 gramas por centímetro cúbico;

- Cada peça deve ser fornecida em conjunto com uma borda de acabamento.
- Os encaixes devem proporcionar a junção perfeita das peças;
- As arestas de bordas e placas devem ser uniformes, com corte preciso a 90º em relação ao plano da superfície, isentas de rebarbas e falhas.

### **3.0 Higiene e Alimentação - Bebês**

#### **3.1 Banheiras**

Conjunto para banho de bebê em plástico tipo PVC, resistente na cor gelo, de fácil limpeza, sem reentrâncias que possam acumular sujeira. Deve possuir mangueira em plástico para escoamento da água, com pino plástico de finalização.

O conjunto deve conter:

- Banheira
- Saboneteira

A capacidade máxima para o suporte deve ser de 30 kg, considerando-se a criança com 10 kg e o restante de água.

Comprimento: 80 cm

Largura: 56 cm

#### **3.2 Poltrona individual estofada (amamentação)**

Poltrona individual estofada, revestida em couro sintético, dotada de apóia-braços. Características de estabilidade, resistência e durabilidade, conforme NBR 15164:2004 / Móveis estofados - Sofás.

Dimensões

- Profundidade útil do assento: 450mm +/- 20mm
- Largura útil do assento: 470 +/- 20mm
- Altura (h) da superfície do assento: 420 +/- 10mm
- Extensão vertical (h) do encosto: mínimo de 500mm
- Largura útil do encosto: 470 +/- 20mm
- Inclinação da superfície do assento (em relação à horizontal): entre -2º a -7º
- Ângulo do encosto (em relação ao plano do assento): 100º +/-10º
- Altura do apoio de braços (em relação ao assento): 220 +/-20mm

- Largura mínima do apoio de braços: 80mm

#### Características construtivas, matérias-primas, tratamentos e acabamentos

- Estrutura confeccionada em perfis tubulares metálicos de aço carbono, com secção circular, com diâmetro mínimo de 1", e espessura de parede mínima de 1,5mm.
- Partes metálicas unidas por meio de solda. Soldas devem possuir superfície lisa e homogênea, não devendo apresentar pontos cortantes, superfícies ásperas ou escórias. Todos os encontros de tubos devem receber solda em todo o perímetro das uniões. Deverão ser eliminados respingos e irregularidades de solda, rebarbas; esmerilhadas juntas e arredondados os cantos agudos.
- Todas as terminações tubulares deverão possuir elementos de fechamento.
- Nas partes metálicas deve ser aplicado tratamento antiferruginoso que assegure resistência à corrosão em câmara de névoa salina de no mínimo 300 horas.
- Pintura dos elementos metálicos em tinta em pó híbrida Epóxi / Poliéster, eletrostática, brilhante, polimerizada em estufa, espessura mínima de 40 micrometros na cor CINZA.
- Pés metálicos aparentes e cromados, com ponteiros ajustáveis metálicos e partes em contato com o piso em polipropileno.
- Cintas elásticas internas para sustentação do assento e do encosto.
- Laterais (braços), base e fundo, montados na configuração de prisma retangular, onde se encaixam as almofadas de assento e encosto. Cada um destes elementos deve possuir espessura mínima de 100mm, sendo inteiramente revestido em couro sintético, recebendo camadas internas de espuma laminada (espessura mínima de 10mm) nos pontos de contato com o usuário, de modo que toda a superfície do móvel, exceto a inferior, seja almofadada.
- Superfície inferior revestida de tecido não tecido (TNT) de gramatura mínima de 70g/m<sup>2</sup>, fixado por meio de botões de pressão espaçados a cada

20cm ou velcro em todo o perímetro, que permitam sua remoção para inspeção e limpeza.

- Almofada removível do assento confeccionada em espuma de densidade D-26, com mínimo de 140 mm de espessura, com inclinação de 4°, fixada por meio de fitas “velcro”, inteiramente encapada com couro sintético, dotada de uma camada de TNT ou espuma sob a superfície superior, com fecho em “zíper” no verso para remoção da capa.
- Almofada removível do encosto confeccionada em espuma de densidade D-23 com mínimo de 100mm de espessura, com inclinação de 100° em relação ao assento, fixada por meio de fitas “velcro”, inteiramente encapada com couro sintético, dotada de uma camada de fibra ou espuma sob a superfície frontal, com fecho em “zíper” no verso para remoção da capa.
- Couro sintético texturizado, fabricado de PVC laminado com tecido de poliéster, com gramatura acima de 500g/m<sup>2</sup> e espessura mínima de 0,8mm, de odor neutro.

## **4.0 Salas de Atividades Escolares**

### **4.1 Mesa para crianças de 2 a 4 anos (Creches II e III)**

Mesa confeccionada em tubo industrial de 1 1/4” com soldagem eletrônica MIG, pintura eletrostática com tratamento anti-ferruginoso na cor branca, Tampo em MDF 18mm revestido em laminado melamínico amarelo gema (referencia L 189), com bordas coladas em PVC na cor branca.

Medidas:

- Altura da mesa: 54 cm
- Tampo da mesa quadrada para 04 lugares: 70 cm x 70 cm

### **4.2 Cadeira para crianças de 2 a 4 anos ( Creches II e III )**

Cadeira com assento e encosto revestido de laminado melamínico amarelo gema (referencia L 189) e fixado através de rebites POP. A estrutura em tubo de 3/4” com soldagem eletrônica, pintura eletrostática na cor branca.

As cadeiras com sapatas em polipropileno copolímero, injetados, na mesma cor e tonalidade da tinta de acabamento, fixadas à estrutura através de encaixe.

“Parafusos de fixação do tampo, auto-atarrachantes de 3/16” x 3/4”, zincados.



- Altura do assento da cadeira ao chão: 29 cm
- Altura total: 59 cm
- Assento da cadeira: 24 cm x 24 cm
- Encosto da cadeira: 24 cm x 16 cm

### **RECOMENDAÇÕES:**

Para fabricação é indispensável seguir projeto executivo, detalhamentos e especificações técnicas.

Todas as partes metálicas devem ser unidas entre si por meio de solda, configurando uma estrutura única, devendo receber tratamento antiferruginoso. Eliminar rebarbas, repingos de solda, esmerilhar juntas e arredondar cantos agudos.

Todas as unidades deverão obter o Selo Identificador de Controle de Qualidade do fabricante e a garantia contra defeitos de fabricação de dois anos.

Deve ser rejeitado, lotes que apresentarem desconformidades ou defeitos de fabricação. Poderão ser aprovadas variações nas especificações, para adequação aos padrões de cada fabricante, desde que configure melhoria de qualidade em relação às especificações originais.

### **4.3 Mesa para crianças de 4 e 6 anos ( Espaço multiuso )**

Mesa confeccionada em tubo industrial de 1 1/4", com soldagem eletrônica MIG, pintura eletrostática com tratamento anti-ferruginoso na cor branca. Tampo em MDF revestido em laminado melamínico verde citrino (referencia L111), encabeçado com fitas de bordo de poliestireno de 1,5mm de espessura na cor preta colado com adesivo " Hot Melting"

Medidas:

- Altura da mesa: 60 cm
- Tampo da mesa quadrada para 04 lugares: 80cm x 80 cm

### **4.4 Cadeira para crianças de 4 e 6 anos ( Espaço multiuso )**

Cadeira com assento e encosto revestidos de laminado melamínico verde citrino (referencia L111) e fixados através de rebites POP. A estrutura será em tubo de 3/4 com soldagem eletrônica, pintura eletrostática na cor branca.

A cadeira possui sapata em polipropileno copolímero, injetados, na mesma cor e tonalidade da tinta de acabamento, fixadas à estrutura através de encaixe.

"Parafusos de fixação do tampo, auto-atarrachantes de 3/16" x 3/4", zincados.

Medidas:

- Altura do assento da cadeira ao chão: 37,5cm
- Altura total: 67,5cm
- Assento da cadeira: 29 cm x 27 cm
- Encosto da cadeira: 29 cm x 17 cm

## **RECOMENDAÇÕES:**

Para fabricação é indispensável seguir projeto executivo, detalhamentos e especificações técnicas.

Todas as partes metálicas devem ser unidas entre si por meio de solda, configurando uma estrutura única, devendo receber tratamento antiferruginoso. Eliminar rebarbas, respingos de solda, esmerilhar junta e arredondar cantos agudos.

Todas as unidades deve obter o Selo Identificador de Controle de Qualidade do fabricante e a garantia contra defeitos de fabricação de dois anos.

Deve ser rejeitado, lotes que apresentarem desconformidades ou defeitos de fabricação. Poderão ser aprovadas variações nas especificações, para adequação aos padrões de cada fabricante, desde que configure melhoria de qualidade em relação às especificações originais.

### **4.5 Cadeira para crianças de 5 e 6 anos ( Sala de informática)**

Cadeira giratória sem braços, espaldar médio, assento e encosto em compensado multilaminado anatômico, espuma de poliuretano injetada em densidade de 40 a 50kg/m<sup>3</sup>, com apoio dorso lombar, com capa de polipropileno anti-alérgico em alta resistência a propagação de rasgos além de baixa deformação. Solidez à luz classe 5, pilling padrão 5, peso 280/290g/m, mecanismo relax com bloqueio e regulagem permanente-gás, base em aço com 5 hastes, pintura em epóxi pó na cor preta, encosto em 7 posições na altura, rodízio duplos em nylon, revestimento em tecido azul, fogo retardante.

Altura e profundidade do encosto por manipulo ou alavanca. Regulagem de altura a gás, estrela em aço com capa plástica, nylon, alumínio ou cromada. Acabamento das capas de proteção e estrutura na cor preta.

Cor: Azul

Revestimento: tecido

OBS: as cadeiras devem ter a certificação da ABNT 13.962 e ter garantia de 5(cinco)anos.

Medidas:

- Altura do assento da cadeira ao chão: 37,5cm
- Altura total: 67,5cm
- Assento da cadeira: 29 cm x 27 cm
- Encosto da cadeira: 29 cm x 17 cm

## **RECOMENDAÇÕES:**

Para fabricação é indispensável seguir projeto executivo, detalhamentos e especificações técnicas.

Todas as partes metálicas devem ser unidas entre si por meio de solda, configurando uma estrutura única, devendo receber tratamento antiferruginoso. Eliminar rebarbas, respingos de solda, esmerilhar juntas e arredondar cantos agudos.

Todas as unidades deverão receber o Selo Identificador de Controle de Qualidade do fabricante e a garantia contra defeitos de fabricação de dois anos. Serão rejeitados, lotes que apresentarem desconformidades ou defeitos de fabricação. Poderão ser aprovadas variações nas especificações, para adequação aos padrões de cada fabricante, desde que configure melhoria de qualidade em relação às especificações originais.

#### **4.6 Mesa individual para crianças de 5 e 6 anos (Pré escola)**

Mesa confeccionada em tubo industrial de 1 1/4", com soldagem eletrônica MIG, pintura eletrostática com tratamento anti-ferruginoso na cor branca. Tampo em MDF revestido em laminado melamínico de várias cores (amarelo, azul e vermelho), encabeçado com fitas de bordo de poliestireno de 1,5mm de espessura na cor preta colado com adesivo " Hot Melting"

Medidas:

- Altura da mesa: 60 cm
- Tampo da mesa trapezoidal para 01 lugar: base maior - 60cm x base menor - 40 cm x largura – 40cm

#### **4.7 Cadeira para crianças de 5 e 6 anos (Pré escola)**

Cadeira com assento e encosto revestidos de laminado melamínico de várias cores (amarelo, azul e vermelho). Fixados através de rebites POP, a estrutura será em tubo de 3/4" com soldagem eletrônica, pintura eletrostática na cor branca. A cadeiras possui sapata em polipropileno copolímero, injetados, na mesma cor e tonalidade da tinta de acabamento, fixadas à estrutura através de encaixe. "Parafusos de fixação do tampo, auto-atarrachantes de 3/16" x 3/4", zincados.

Medidas:

- Altura do assento da cadeira ao chão: 37,5cm
- Altura total: 67,5cm
- Assento da cadeira: 29 cm x 27 cm
- Encosto da cadeira: 29 cm x 17 cm

#### **RECOMENDAÇÕES:**

Para fabricação é indispensável seguir projeto executivo, detalhamentos e especificações técnicas.

Todas as partes metálicas devem ser unidas entre si por meio de solda, configurando uma estrutura única, devendo receber tratamento antiferruginoso.

Eliminar rebarbas, respingos de solda, esmerilhar junta e arredondar cantos agudos.

Todas as unidades deverão obter o Selo Identificador de Controle de Qualidade do fabricante e a garantia contra defeitos de fabricação de dois anos.

Deve ser rejeitado, lotes que apresentarem desconformidades ou defeitos de fabricação. Poderão ser aprovadas variações nas especificações, para adequação aos padrões de cada fabricante, desde que configure melhoria de qualidade em relação às especificações originais.

## **5.0 Administração**

### **5.1 Cadeira com altura regulável (Diretoria e secretaria)**

Cadeiras giratória com braços, espaldar médio, assento e encosto em compensado multilaminado anatômico, espuma de poliuretano injetada em densidade de 40 a 50kg/m<sup>3</sup>, com apoio dorso lombar, com capa de polipropileno anti-alérgico em alta resistência a propagação de rasgos além de baixa deformação. Solidez à luz classe 5, pilling padrão 5, peso 280/290g/m, mecanismo relax com bloqueio e regulagem permanente-gás, base em aço com 5 hastes, pintura em epóxi pó na cor preta, encosto em 7 posições na altura, rodízio duplos em nylon, revestimento em tecido azul, fogo retardante. Braços reguláveis com alma de aço e apoia braços em poliuretano com regulagem em cinco posições. Medidas 580 mm de largura x 580 mm de profundidade x 900/1000 mm de altura.

OBS: a cadeira deve ter a certificação da ABNT 13.962 e ter garantia de 5(cinco)anos.

### **5.2 Cadeira para reunião**

Cadeira fixa com braços, espaldar médio, assento e encosto em compensado multilaminado anatômico, espuma de poliuretano injetada em densidade de 40 a 50kg/m<sup>3</sup>, com apoio dorso lombar, com capa de polipropileno anti-alérgico em alta resistência a propagação de rasgos além de baixa deformação. Solidez à luz classe 5, pilling padrão 5, peso 280/290g/m, base em aço, pintura em epóxi pó na cor preta, encosto fixo, revestimento em tecido fogo retardante, na cor azul. Braços fixos e apoia braços em poliuretano.

Medidas 580 mm de largura x 580 mm de profundidade x 900/1000 mm de altura.

OBS: A cadeira deve obter a certificação da ABNT 13.962 e ter garantia de 5 (cinco) anos.

### **5.3 Armário Alto em Aço**

Fornecimento e montagem de armário Alto em Aço, dim 198x090x040cm, todo em chapa 24, com 02 portas de abrir com reforços internos tipo ômega e puxadores

estampados nas portas no sentido vertical, com acabamento em PVC, contendo 04 prateleiras, sendo 01 fixa e 03 com regulagem de altura do tipo cremalheira, com fechadura cilíndrica e pintura eletrostática a pó.

#### **5.4 Arquivo de Aço**

Arquivo deslizante em aço chapa 26 (espessura 0,46mm) na cor platina, com quatro gavetas e travamento único, fechamento através de tambor cilíndrico, com gavetas corrediças reguláveis distanciadas a cada 400mm. O Sistema de deslizamento das gavetas será através de rolamento metálico em trilhos telescópicos de aço zincado. Os puxadores embutidos e as dimensões do porta etiquetas também embutido é de 75 x 40mm. Deve ser tratado contra oxidação com fosfato de zinco e pintados com tinta especial com secagem em estufa; Após o processo acima descrito o produto deve seguir para uma estufa de alta temperatura para receber a pintura pelo processo eletrostático de pintura a pó, consolidando a superfície do produto com 50 micra de espessura de tinta, no mínimo.

Rodapé em chapa de aço pintada na mesma cor platina com sapatas niveladoras. Capacidade: 35kg por gaveta

#### **RECOMENDAÇÕES:**

Para fabricação é indispensável seguir projeto executivo, detalhamentos e especificações técnicas. Todas as partes metálicas devem ser unidas entre si por meio de solda, configurando uma estrutura única, devendo receber tratamento antiferruginoso. Eliminar rebarbas, repingos de solda, esmerilhar juntas e arredondar cantos agudos.

Todas as unidades deverão obter o Selo Identificador de Controle de Qualidade do fabricante e a garantia contra defeitos de fabricação de dois anos.

Serão rejeitados, lotes que apresentarem desconformidades ou defeitos de fabricação.

Poderão ser aprovadas variações nas especificações, para adequação aos padrões de cada fabricante, desde que configure melhoria de qualidade em relação às especificações originais.

Alt.: 1050 / Larg.: 470 / Prof.: 710 mm

#### **5.5 Armário roupeiro**

Roupeiro em aço na cor cristal, confeccionados em chapa de aço "22" (0,75mm).

O roupeiro em aço é constituído por 12 e 16 portas; As portas devem possuir venezianas para arejamento e possuir pitão para cadeado;

Não será aceito ondulações, ressaltos, rebarbas ou imperfeições no acabamento dos roupeiros;

Deve ser tratados contra oxidação com fosfato de zinco e pintados com tinta especial na cor platina com secagem em estufa;

Após o processo acima descrito o produto deve seguir para uma estufa de alta temperatura para receber a pintura pelo processo eletrostático de pintura a pó, consolidando a superfície do produto com 50 micra de espessura de tinta, no mínimo. Possuir dobradiças internas para evitar arrombamentos com abertura de 135°, pés removíveis com sapatas plásticas niveladoras Ø3/8”.

Dimensões:

Altura: 1945 mm

Largura: 1230 mm

Profundidade: 400 mm

### **RECOMENDAÇÕES:**

Para fabricação é indispensável seguir projeto executivo, detalhamentos e especificações técnicas. Todas as partes metálicas devem ser unidas entre si por meio de solda, configurando uma estrutura única, devendo receber tratamento antiferruginoso.

Eliminar rebarbas, repingos de solda, esmerilhar juntas e arredondar cantos agudos.

Todas as unidades deverão obter o Selo Identificador de Controle de Qualidade do fabricante e a garantia contra defeitos de fabricação de dois anos.

Deve ser rejeitado, lotes que apresentarem desconformidades ou defeitos de fabricação. Poderão ser aprovadas variações nas especificações, para adequação aos padrões de cada fabricante, desde que configure melhoria de qualidade em relação às especificações originais.

## **5.6 Mesa de reunião**

Mesa de reunião oval, medindo 2000x1000x750mm, com tampo em melamina na cor platina, com 25mm de espessura, bordas arredondadas em perfil de PVC preto, 180°, sobre estrutura metálica tubular composta por travessas passa-cabos, com garras nas extremidades e furos para a passagem de cabos, em chapa de aço, e laterais com colunas duplas e apoio, tipo “mão francesa”, em tubos de aço redondos, com pés horizontais em tubo de aço oblongo com ponteiras em poliestireno injetado na cor preta e sapatas niveladoras.

Bandeira central em melamina platina com altura final de 50cm, com bordas arredondadas em perfil de PVC 180°, na curva, e acabamento em fita de PVC, nos demais lados, na cor preta

Estrutura em aço na cor preta, com tratamento anti-ferrugem de decapagem e fosfatização, seguido pelo processo de pintura eletrostática com tinta híbrida de epóxi com poliéster em pó, com secagem em estufa.

## **RECOMENDAÇÕES:**

Para fabricação é indispensável seguir projeto executivo, detalhamentos e especificações técnicas.

Todas as partes metálicas devem ser unidas entre si por meio de solda, configurando uma estrutura única, devendo receber tratamento antiferruginoso. Eliminar rebarbas, respingos de solda, esmerilhar juntas e arredondar cantos agudos.

Todas as unidades deverão obter o Selo Identificador de Controle de Qualidade do fabricante e a garantia contra defeitos de fabricação de dois anos.

Serão rejeitados, lotes que apresentarem desconformidades ou defeitos de fabricação. Poderão ser aprovadas variações nas especificações, para adequação aos padrões de cada fabricante, desde que configure melhoria de qualidade em relação às especificações originais.

## **5.7 Mesa de Trabalho**

Mesa para professor, medindo 1200x600x750mm em tampo único, em melamina, com 25mm de espessura, com bordas arredondadas em perfil de PVC, e acabamento em fita de PVC, sobre estrutura metálica tubular tripé composta por travessas passa-cabos, com garras nas extremidades e furos para a passagem de cabos, em chapa de aço, e laterais com coluna e apoio, tipo “mão francesa”, em tubos de aço redondos.

Estrutura em aço, com tratamento anti-ferrugem de decapagem e fosfatização, seguido pelo processo de pintura eletrostática com tinta híbrida de epóxi com poliéster em pó, com secagem em estufa.

Deverão possuir duas gavetas com rodízios em metal, e travamento lateral para segredo. Bandeira frontal em melamina com altura final de 50cm, com bordas arredondadas em perfil de PVC, e acabamento em fita de PVC.

## **RECOMENDAÇÕES:**

Para fabricação é indispensável seguir projeto executivo, detalhamentos e especificações técnicas. Todas as partes metálicas devem ser unidas entre si por meio de solda, configurando uma estrutura única, devendo receber tratamento antiferruginoso. Eliminar rebarbas, respingos de solda, esmerilhar juntas e arredondar cantos agudos.

Todas as unidades deverão receber o Selo Identificador de Controle de Qualidade do fabricante e a garantia contra defeitos de fabricação de dois anos.

Serão rejeitados, lotes que apresentarem desconformidades ou defeitos de fabricação. Poderão ser aprovadas variações nas especificações, para adequação aos padrões de cada fabricante, desde que configure melhoria de qualidade em relação às especificações originais.

## 5.8 Armário para Primeiros Socorros

Armário suspenso, com duas portas para guarda de medicamentos com armação em cantoneira 3/4 x 1/8, pintura epóxi na cor branca. Não serão aceitas ondulações, ressaltos, rebarbas ou imperfeições no acabamento;

Deverão ser tratados contra oxidação com fosfato de zinco e pintados com tinta especial com secagem em estufa. Internamente serão acopladas 02 prateleiras em vidro 4mm, transparente. As portas devem possuir pitão para cadeado;

### **Dimensões:**

Altura: 1,50m

Largura: 0,80m

Profundidade: 0,35m

## 5.9 Sofá em material lavável de dois lugares

### REVESTIMENTO SUPERIOR

Laminado de PVC com reforço em manta (Korino) CV 20

### ACABAMENTO INFERIOR

Tela de Ráfia

Pés em alumínio revestido.

### ESTRUTURA:

Madeira de pinus e eucalipto proveniente de reflorestamento com imunização contra mofo, cupim e microorganismos. Sustentação do assento e encosto com cintas Elásticas de alta resistência. Travamento da estrutura com grampos fixados com grampeadores pneumáticos.

### ESPUMAS:

Espuma de poliuretano.

Assento: Densidade D-23

Braça: Densidade D-20

Encostos: Densidade D-20

Dimensões do estofado(A x L x P): 0,75 x 0,73 x 1,25 m

## 6.0 Cozinha

### 6.1 Mesa de refeição para adultos

Mesa circular em revestimento melaminico texturizado, tampo em 28mm com bordas arredondadas em perfil de PVC 180º, e acabamento em fita de PVC.



Estrutura em aço com tratamento anti ferrugem e pintura epóxi. O tampo possui diâmetro de 1m e altura de 71cm.

## **6.2 Cadeira para refeição de adultos**

Cadeira fixa empilhável, injetada em popliuretano para uso adulto. Estrutura fixa, quatro pés em tubo de aço oval 16x30, com sapatas deslizantes em nylon. Acabamento da estrutura com tratamento de fosfatização e pintura eletrostática

Empilhamento máximo recomendado: seis unidades.

Cores: Diversas.

Revestimento: Polipropileno

## **7.0 Brinquedos - Área de lazer externa**

### **7.1 Balanço 4 lugares**

#### Público alvo

- Crianças a partir de 3 anos

#### Características

- Estrutura principal em aço carbono com travessão superior em aço de 2,5"x 3,00mm;
- Pé central em aço de 2" x 2,65mm;
- Corrente de sustentação em aço galvanizado de espessura 5,00mm;
- Sistema de movimentação/ articulação em parafusos de aço com diâmetro de 1/2", com movimentação sobre rolamentos de esfera blindados acondicionados em bucha metálica que permita substituição;
- Parafusos de fixação a base do tipo Parabolt em aço galvanizado, medindo 3/8" x 3" (acompanhando o brinquedo);
- Cadeira de balanço em aço carbono com tubo de 1" com parede de 2mm, com encosto sem emendas entre o assento;
- Equipamento deve possuir flange com 4 (quatro) furos em cada pé de sustentação para permitir a fixação do equipamento através de parafusos sob base de concreto;
- Todo o equipamento deve ser montado/ soldado através de processo MIG/ TIG, proporcionando acabamento livre de arestas e rebarbas;
- O equipamento deve receber tratamento de superfície metálica através do processo de fosfatização;
- A pintura deve ser eletrostática em pó, em tinta poliéster;
- Em diversas cores;

- Todos os tubos utilizados na fabricação do equipamento devem ter seu topo fechado com tampa metálica soldada, sendo proibido o uso de ponteiros plásticas para este acabamento.

#### Dimensões

- Largura: 1,80m
- Altura: 2,20m
- Comprimento: 4,00m
- Tolerância + / - 5%

## **7.2 Túnel Lúdico**

#### Público Alvo

- Crianças a partir de 2 anos

#### Características

- Túnel em polietileno em estrutura rotomoldado, em formatos diversos;
- Três módulos auto-encaixáveis, vazados para visualização interna e com possibilidades de expansão;
- Duas estruturas que funcionam como entrada e saída.
- Acabamento sem saliências e com laterais arredondadas;
- Composto com aditivos anti-estático e aditivo anti-UV que protejam contra raios solares, garantindo a cor do produto;
- Materiais que possibilitem a reciclagem após o término da vida útil;
- Peças multicoloridas;
- Não tóxico.

#### Dimensões Internas do Módulo

- Largura: 1,10m;
- Altura: 1,20m;
- Comprimento: 75cm;
- Tolerância: +/- 5%

#### Manual de Instrução

O produto deve conter manual de instrução em Português para montagem, instalação e uso do brinquedo.

## **7.3 Gira gira - Carrossel**

#### Público Alvo

- Crianças a partir de 2 anos

### Características

- Peça composta por três partes: base, assentos e volante;
- Base com textura antiderrapante;
- Volante central;
- Acabamento sem saliências e com laterais redondas;
- Três assentos anatômicos e apoio para os pés;
- Polietileno pelo processo de rotomoldagem, composto com aditivos anti-estático e aditivo anti-UV que protejam contra raios solares, garantindo a cor do produto;
- Materiais que possibilitem a reciclagem após o término da vida útil;
- Em diversas cores;
- Não tóxico.

### Dimensões

- Diâmetro: 1,05m
- Altura: 55cm
- Tolerância: +/- 5%

### Manual de Instrução

- O produto deve conter manual de instrução em Português para montagem, instalação e uso do brinquedo.

## **7.4 Casa de bonecas**

### Público Alvo

- Crianças a partir de 2 anos

### Características

- Casinha de boneca multicolorida com no mínimo: janelas que abrem e fecham, porta vai e vem, tábua de passar com ferro, telefone, pia e fogão;
- Balcão externo na janela (apoio para os braços);
- Acabamento sem saliência e com laterais arredondadas;
- Polietileno pelo processo de rotomoldagem, composto com aditivos anti-estático e aditivo anti-UV que protejam contra raios solares, garantindo a cor do produto;
- Materiais que possibilitem a reciclagem após o término da vida útil;
- Peças multicoloridas;
- Não tóxico.

### Dimensões

- Largura: 1,62m
- Altura: 1,64m
- Comprimento: 1,76m
- Tolerância: +/- 5%

### Manual de Instrução

- O produto deve conter manual de instrução em Português para montagem, instalação e uso do brinquedo.

## **7.5 Escorregador em Polietileno**

### Público Alvo

- Crianças a partir de 3 anos

### Características

- Rampa contínua ou com ondulações e uma escada de degraus;
- Fixação da rampa à escada através de barras de polietileno laterais ou central;
- Corrimão incorporado à própria escada, sem saliências e com laterais arredondadas no topo da escada;
- Topo da escada com duas laterais altas para dar segurança;
- Polietileno pelo processo de rotomoldagem, composto com aditivos anti-estático e aditivo anti-UV que protejam contra raios solares, garantindo a cor do produto;
- Materiais que possibilitem a reciclagem após o término da vida útil;
- Peças multicoloridas;
- Não tóxico.

### Dimensões

- Largura: 79cm;
- Altura: 1,27m;
- Comprimento: 2,00m
- Tolerância: +/- 5%

### Manual de Instrução

- O produto deve conter manual de instrução em Português para montagem, instalação e uso do brinquedo.

## **7.6 Gangorra de 3 lugares**

### Público Alvo

- Crianças a partir de 3 anos

### Características

- Gangorra com manoplas duplas;
- Base para apoio dos pés antiderrapante;
- Assento anatômico e antiderrapante;
- Acabamento sem saliências e com laterais arredondadas;
- Polietileno pelo processo de rotomoldagem, composto com aditivos anti-estático e aditivo anti-UV que protejam contra raios solares, garantindo a cor do produto;
- Materiais que possibilitem a reciclagem após o término da vida útil;
- Em diversas cores;
- Não tóxico.

### Dimensões

- Largura: 41cm
- Altura: 48cm
- Comprimento: 1,56m
- Tolerância: +/- 5%

### Manual de Instrução

- O produto deve conter manual de instrução em Português para montagem, instalação e uso do brinquedo.

# Kit Equipamentos

## 1.0 Conjunto para Cozinha:

### 1.1 Freezer vertical 300L – Linha Branca

- Freezer vertical, linha branca, sistema de refrigeração “frostfree”.
- O refrigerador deverá possuir certificação do INMETRO apresentando classificação energética "A ou B, conforme estabelecido na Portaria n.º 20, de 01 de fevereiro de 2006.

#### Capacidade

- Capacidade total (volume interno): mínima de 300 litros.

#### Características construtivas

- Gabinete externo do tipo monobloco e porta revestida em chapa de aço com acabamento em pintura eletrostática (em pó), na cor branca.
- Sistema de isolamento térmico em espuma de poliuretano injetado no gabinete e nas portas.
- Partes internas revestidas com painéis plásticos moldados com relevos para suporte das prateleiras e gavetas deslizantes.
- Gavetas transparentes e removíveis em acrílico.
- Compartimento de congelamento rápido.
- Lâmpada interna.
- Formas para gelo.
- Gaxetas magnéticas para vedação hermética das portas com o gabinete.
- Batentes das portas dotados de sistema antitranspirante.
- Dobradiças metálicas.
- Pés com rodízios.
- Sistema de controle de temperatura por meio de termostato ajustável digital externo.
- Sistema de refrigeração “frostfree”.
- Gás refrigerante:

Obs.1: O gás a ser utilizado no processo de refrigeração não poderá ser prejudicial à camada de ozônio, conforme protocolo de Montreal de 1987; ao Decreto Federal nº 99.280 de 07/06/90, e à Resolução Conama nº 267 de 2000.

Obs. 2: O gás refrigerante deve ainda preferencialmente possuir baixo índice GWP (“Global Warming Potential” – Potencial de Aquecimento Global), conforme Protocolo de Kyoto de 1997 e Decreto Federal nº 5445 de 12/05/05.

- Plugue e cordão de alimentação com certificação INMETRO.
- Voltagem: 110V / 220V (conforme demanda).
- Indicação da voltagem no cordão de alimentação (rabicho) do aparelho.
- Certificação INMETRO apresentando classificação energética "A ou B".

#### Requisitos de segurança

- O produto deve atender os requisitos de segurança estabelecidos na NM 60335-1: 2006 - Segurança de aparelhos eletrodomésticos e similares - Parte 1: Requisitos gerais.

#### Matérias-primas, tratamentos e acabamentos

- As matérias primas utilizadas na fabricação do equipamento devem atender às normas técnicas específicas para cada material.
- Gabinete e parte externa da porta em chapa de aço galvanizada ou fosfatizada com acabamento em pintura eletrostática em pó, poliéster, na cor branca.
- Aramados galvanizados ou fosfatizados com acabamento em pintura eletrostática em pó, poliéster, na cor branca.
- Elementos de fixação expostos, parafusos e arruelas deverão possuir proteção adequada contra corrosão/ oxidação.

## **1.2 Geladeira Vertical Industrial – 4 portas**

- Refrigerador industrial vertical de 4 portas, capacidade útil mínima de 1000 litros, monofásico 110 V ou 220 V (conforme tensão local), compressor de 1/2 hp, sistema de transmissão térmica convectiva, através de

evaporadores e condensadores com sistema de ar forçado (sistema frost-free), dotado de 8 prateleiras ajustáveis.

#### Características construtivas

- Gabinete tipo monobloco revestido interna e externamente em aço inox, em chapa 22 (0,80 mm).
- Isolamento do gabinete de poliuretano injetado, com espessura mínima de 55 mm e densidade mínima de 36 kg/m<sup>3</sup>.
- Sapatas reguláveis constituídas de base metálica e ponteira maciça de material polimérico, fixadas de modo que a base do equipamento situe-se a aproximadamente 150 mm do piso.
- Portas revestidas interna e externamente em aço inox, em chapa 22 (0,80 mm).
- Isolamento da porta de poliuretano injetado, com espessura mínima de 45 mm e densidade mínima de 36 kg/m<sup>3</sup>.
- Vedação hermética em todo o perímetro das portas, constituída de gaxeta magnética sanfonada.
- Puxadores, trincos e dobradiças em aço inox. Trincos com travamento automático.
- Barreira térmica em todo o perímetro dos batentes das portas para evitar a condensação, constituída de resistência elétrica de baixa potência, intercambiável.
- Sistema de controle de temperatura por meio de termostato regulável, dotado de termômetro digital, com posicionamento frontal de fácil acesso.
- Sistema de refrigeração por transmissão térmica convectiva, dotado de compressor hermético de 1/2 hp, monofásico 110 V ou 220 V (conforme tensão local), com sistema de ar forçado e degelo automático (sistema “frost-free”).
- Obs.: O compressor deve ser instalado na parte superior do equipamento.
- O gás a ser utilizado no processo de refrigeração não poderá ser prejudicial à camada de ozônio, conforme protocolo de Montreal de 1987; ao Decreto



Federal nº 99.280 de 07/06/90, e à Resolução Conama nº 267 de 2000.

- O gás refrigerante deve ainda possuir preferencialmente, baixo índice GWP (“Global Warming Potential” – Potencial de Aquecimento Global), conforme Protocolo de Kyoto de 1997 e Decreto Federal nº 5445 de 12/05/05.
- 8 prateleiras em grade de aço inox, perfil de seção circular com diâmetro de 1/4”. Distância máxima de 25 mm entre arames.
- As paredes internas do gabinete devem ser dotadas de dispositivos em aço inox que possibilitem o ajuste de altura das prateleiras a cada 70 mm (+/- 10 mm).
- Piso interno do gabinete revestido em aço inox, em chapa 22 (0,80mm). A base deve ter formato de bandeja com rebaixo para o direcionamento de qualquer líquido derramado no interior do gabinete para o dreno, com vistas ao seu escoamento.
- Painel superior em aço inox, em chapa 22 (0,75mm), para proteção do sistema de refrigeração e elétrico do equipamento.
- Dimensionamento da fiação, plugue e conectores elétricos compatíveis com a corrente de operação.
- Plugue e cordão de alimentação com certificação INMETRO.
- Conexões de fiação com bornes dotados de parafusos para compressão dos fios.
- Todo o sistema elétrico deve ser fixado ao gabinete por meio de braçadeiras.
- Indicação da voltagem no cordão de alimentação (rabicho) do aparelho. Comprimento mínimo do cordão: 2,0m.
- O equipamento deve ser projetado para a temperatura de trabalho de até + 8°C quando submetido a ambientes de até + 43°C.
- Devem ser utilizados componentes (sistema de refrigeração) que do ponto de vista de potência consumida permitam a otimização no consumo de energia durante a sua vida útil.

Matérias-primas, tratamentos e acabamentos

- As matérias primas utilizadas na fabricação do equipamento devem atender às normas técnicas específicas para cada material.
- Todas as soldas utilizadas nos componentes em aço inox deverão ser de argônio e possuir superfície lisa e homogênea, não devendo apresentar pontos cortantes, superfícies ásperas ou escórias.
- Revestimento interno e externo do gabinete, do piso e das portas em aço inox AISI 304, acabamento brilhante.
- Prateleiras em arame de aço inox AISI 304.
- Parafusos e porcas de aço inox.
- Painel superior para proteção do sistema de refrigeração e elétrico do equipamento em aço inox AISI 304.
- Ponteiros das sapatas em poliamida 6.0.
- O equipamento e seus componentes devem ser isentos de rebarbas, arestas cortantes ou elementos perfurantes.
- No produto acabado, o filme plástico de proteção das chapas de aço inox deve poder ser facilmente removido pelo usuário, sendo imprescindível que na montagem do aparelho o filme seja previamente removido:
  - ✓ de todas as suas partes internas;
  - ✓ das dobras das portas;
  - ✓ de qualquer outra parte junto a dobras;
  - ✓ Sob qualquer elemento sobreposto.

### **1.3 Geladeira de uso doméstico frostfree 410L – linha branca**

- Capacidade Total de Armazenamento: 410 L
- Capacidade Líq. Congelador: 100L
- Capacidade Líq. Refrigerador: 310 L
- Capacidade Total Bruta: 400 L
- Capacidade Bruta Congelador: 100 L
- Capacidade Bruta Refrigerador: 300 L
- Tensão: 110V ou 220V
- Frequência: 60 Hz
- Consumo: 58,1 KWh/mês (110V)

- Consumo: 58,1 KWh/mês (220V)
- Cor: branco
- Dimensões aproximadas: 186,5x70,2x73,3cm (AxLxP)
- Peso aproximado: 84,5Kg

#### **1.4 Geladeira de uso doméstico frostfree 300L – linha branca**

- Refrigerador vertical combinado, linha branca, sistema de refrigeração “frostfree”, voltagem 110 V ou 220 V (conforme demanda).
- O refrigerador deverá possuir certificação INMETRO apresentando classificação energética "A", conforme estabelecido na Portaria n.º 20, de 01 de fevereiro de 2006.

##### Capacidade

- Capacidade total (volume interno): mínima de 300 litros.

##### Características construtivas

- Gabinete externo do tipo monobloco e portas revestidas em chapa de aço com acabamento em pintura eletrostática (em pó), na cor branca.
- Sistema de isolamento térmico em espuma de poliuretano injetado no gabinete e nas portas.
- Gabinete tipo "duplex" com duas (2) portas (freezer e refrigerador).
- Partes internas revestidas com painéis plásticos moldados com relevos para suporte das prateleiras internas deslizantes.
- Conjunto de prateleiras de vidro temperado removíveis e reguláveis.
- Prateleiras da porta e cestos plásticos, removíveis e reguláveis.
- Gaveta plástica para acondicionamento de frutas, verduras e legumes.
- Prateleira e/ou gaveta plástica no compartimento do freezer.
- Formas para gelo no compartimento do freezer.
- Gaxetas magnéticas para vedação hermética das portas com o gabinete.
- Batentes das portas dotados de sistema antitranspirante.
- Dobradiças metálicas.

- Sapatas niveladoras.
- Sistema de controle de temperatura por meio de termostato ajustável.
- Sistema de refrigeração “frostfree”.
- Gás refrigerante R600a.

Obs.1: O gás a ser utilizado no processo de refrigeração não poderá ser prejudicial à camada de ozônio, conforme protocolo de Montreal de 1987; ao Decreto Federal nº 99.280 de 07/06/90, e à Resolução Conama nº 267 de 2000.

Obs. 2: O gás refrigerante deve ainda possuir baixo índice GWP (“Global Warming Potential” – Potencial de Aquecimento Global), conforme Protocolo de Kyoto de 1997 e Decreto Federal nº 5445 de 12/05/05.

- Dimensionamento da fiação, plugue e conectores elétricos compatíveis com a corrente de operação.
- Plugue e cordão de alimentação com certificação INMETRO.
- Voltagem: 110V / 220V (conforme demanda).
- Indicação da voltagem no cordão de alimentação (rabicho) do aparelho.
- Certificação INMETRO apresentando classificação energética “A”, conforme estabelecido na Portaria n.º 20, de 01 de fevereiro de 2006.

#### Requisitos de segurança

- O produto deve atender os requisitos de segurança estabelecidos na NM 60335-1: 2006 - Segurança de aparelhos eletrodomésticos e similares - Parte 1: Requisitos gerais.

#### Matérias-primas, tratamentos e acabamentos

- As matérias primas utilizadas na fabricação do equipamento devem atender às normas técnicas específicas para cada material.
- Gabinete e parte externa da(s) porta(s) em chapa de aço galvanizada ou fosfatizada com acabamento em pintura eletrostática em pó, poliéster, na cor branca.
- Aramados galvanizados ou fosfatizados com acabamento em pintura eletrostática em pó, poliéster, na cor branca.

- Elementos de fixação expostos, parafusos e arruelas deverão possuir proteção adequada contra corrosão/ oxidação.

### **1.5 Fogão industrial 06 bocas com queimadores duplos e forno de câmara com banho maria acoplados**

- Fogão industrial central de 6 bocas com forno e torneiras de controle em dois lados opostos, fixadas em tubo de alimentação (gambiarra), alimentado por GLP (gás liquefeito de petróleo) ou gás natural, e com queimadores dotados de dispositivo “supervisor de chama”. O tamanho das bocas será de 30x30cm e 3 queimadores simples sendo 3 queimadores duplos c/ chapa ou banho maria e c/ forno. 4 pés em perfil “L” de aço inox e sapatas reguláveis constituídas de base metálica e ponteira maciça de material polimérico, fixadas de modo que o equipamento fique a aproximadamente 50 mm do piso.
- Dimensões: 107x084x083

### **1.6 Fogão de 04 bocas de uso doméstico – linha branca**

- Volume do forno: 62,3 litros
- Classificação Energética: Mesa/ forno: A/B
- Mesa:
- Queimador normal (1,7 kW):3
- Queimador família (2 kW):1
- Forno:
- Queimador do forno 2,4
- Dimensões aproximadas: 87x 51x 63 cm (AxLxP)
- Peso aproximado: 28,4 Kg

### **1.7 Microondas 30L – Linha Branca**

- Forno de microondas

#### Capacidade

- Volume útil mínimo de 30 litros, resultado do produto das dimensões internas da cavidade do equipamento.

#### Características construtivas

- Gabinete monobloco em aço galvanizado revestido interna e externamente com pintura eletrostática em pó, na cor branca.
- Iluminação interna.
- Painel de controle digital com funções pré-programadas.
- Timer.
- Relógio.
- Porta com visor central, dotada de puxador e/ou tecla de abertura.
- Dispositivos e travas de segurança.
- Sapatas plásticas.
- Prato giratório em vidro.
- Dimensionamento da fiação, plugue e conectores elétricos compatíveis com a corrente de operação.
- Plugue e cordão de alimentação com certificação INMETRO.
- Voltagem: 110V ou 220V (conforme demanda).
- Indicação da voltagem no cordão de alimentação (rabicho) do aparelho.
- Selo de certificação INMETRO.

#### Matérias-primas, tratamentos e acabamentos

- As matérias primas utilizadas na fabricação do equipamento devem atender às normas técnicas específicas para cada material.
- Todas as partes metálicas deverão estar isentas de rebarbas e arestas cortantes.
- Todas as fixações visíveis, parafusos, arruelas deverão possuir proteção adequada contra corrosão/ oxidação ou serem fabricados em aço inox.
- As dobradiças e vedações da porta, bem como partes associadas devem ser construídas de modo a suportar desgastes em uso normal.

### **1.8 Lavadora de louças industrial**

- Lava louça industrial, tipo monocâmara.

#### Pré-requisitos

- É de inteira responsabilidade do cliente toda instalação predial, cujos procedimentos abaixo devem ser observados.

#### Procedimentos para instalação

- A instalação da máquina lava louça deve ser feita com os necessários cuidados para evitar problemas e danos ao equipamento e garantir sua plena utilização.
- Ao receber o equipamento verificar se o mesmo sofreu danos de transporte. Em caso de suspeita notificar imediatamente o revendedor ou a fábrica.
- A instalação da lava louça requer:
  - ✓ rede elétrica (energia);
  - ✓ rede hidráulica (água);
  - ✓ rede sanitária (esgoto);
- Observações Gerais: A garantia não engloba danos resultantes do não-cumprimento das presentes instruções de instalação.

#### Requisitos para instalação

##### Energia elétrica

- Certificar-se que as características elétricas da rede predial estão de acordo com as especificações técnicas da máquina a ser adquirida.
- Ponto de instalação elétrica exclusivo para a lavadora, com distância máxima de 10 metros do quadro de distribuição, que atenda as características da voltagem escolhida.
- Potência requerida: 6,7 KW
- 220V bifásico: com fiação de terra; disjuntor bipolar 50<sup>a</sup> por fase; fiação mínima de 10mm<sup>2</sup>.
- 220V trifásico: com fiação de terra, disjuntor tripolar 30<sup>a</sup> por fase; fiação mínima de 4mm<sup>2</sup>.
- 380V trifásico: com fiação de terra e neutro; disjuntor tripolar 20<sup>a</sup> por fase; fiação mínima de 4 mm<sup>2</sup>.
- 440V trifásico: com fiação de terra; disjuntor tripolar 15<sup>a</sup> por fase; fiação mínima de 4mm<sup>2</sup>.

- Água
- Água fria; rosca 3/4" BSP, com registro de gaveta e pressão entre 1 e 3,5 bar.
- Recomenda-se o uso de filtro de resíduos.
- Esgoto (dreno)
- Tubulação em nível abaixo da base da lavadora, de 50mm, de material resistente para suportar a temperatura da água para enxague, prevista pela máquina.
- Dimensões e tolerância
- Da máquina
- Largura: 595mm
- Profundidade: 615mm
- Altura: 840mm
- Espaço útil de lavagem
- Largura: 495mm
- Profundidade: 495mm
- Altura: 340mm
- Tolerância: +/-20%

#### Características construtivas

- Operações: lavagem e enxágue, realizados através de braços giratórios superiores e inferiores.
- Produção mecânica: 576 pratos ou 270 bandejas ou 3.200 talheres ou 1.152 copo/hora.
- Capacidade por gaveta: 33 pratos (Ø 190mm) 18 pratos (Ø 300mm) ou 9 bandejas ou 100 talheres ou 36 copos (Ø 70mm) ou 50 xícaras (Ø 60mm).
- Capacidade mecânica: mínima de 32 ciclos (gavetas por hora).
- Tempo de ciclo: (lavagem + enxágue): 112 segundos.
- Painel de comando: uma tecla liga/desliga e uma de operação.
- Auto-star: que inicia automaticamente o ciclo ao se fechar a porta.



- Porta rígida e resistente para apoio das gavetas na carga e descarga de louças.
- Controles automáticos: de tempo de ciclo, do nível de água do tanque de lavagem e das temperaturas das águas da lavagem e do enxágue.
- Segurança: interruptor que interrompe o ciclo caso a porta seja aberta.
- Filtro de moto-bomba de lavagem, dreno, braços de lavagem e enxágue e tampões desses braços removíveis manualmente, sem necessidade de ferramentas.
- Aquecimento de água para lavagem e enxágue: elétrico.
- Temperatura da água para lavagem: de 55º a 65ºC
- Temperatura da água para enxágue: de 80º a 90ºC
- Potência da bomba de lavagem: 1cv.
- Potência da bomba de enxágue: 0,5cv.

#### Acessórios

- Aquecedor elétrico de água e enxágue.
- Conjunto pressurizador de enxágue.
- Kit de gavetas, contendo 01 gaveta (rack's) de pinos para pratos e bandejas; ½ gaveta (rack) lisa para cumbucas, molheiras e peças de tamanhos diversos.
- Kit de instalação contendo mangueiras de água e esgoto e cabo elétrico com 1 metro de comprimento, no mínimo.

#### Acessórios opcionais

- Gavetas (rack's) para copos em tamanhos diversos;
- Gavetas (rack's) para 200 talheres em pé.
- Estrutura de apoio em aço inoxidável.
- Cobertura H: acréscimo de 6cm na altura de lavagem.
- Kit 440 volts.
- Termômetros digitais.

## Matérias-primas, tratamentos e acabamentos

- As matérias primas utilizadas na fabricação do equipamento devem atender às normas técnicas específicas para cada material.
- Todas as soldas utilizadas nos componentes em aço inox deverão ser de argônio e possuir superfície lisa e homogênea, não devendo apresentar pontos cortantes, superfícies ásperas ou escórias.
- Estrutura do equipamento fabricado em aço inoxidável AISI 304.
- O equipamento e seus componentes devem ser isentos de rebarbas, arestas cortantes ou elementos perfurantes.

## 1.9 Esterilizador de mamadeiras para microondas

- Esterilizador de mamadeira a vapor, para uso em microondas, com capacidade mínima de 4 mamadeiras.

### Dimensões

#### Dimensões externas:

- Altura: máximo 180mm.
- Diâmetro / Largura: máximo 280mm.

### Características construtivas

- Base em polipropileno copolímero, dotado de dispositivos internos para acondicionamento de, no mínimo, 4 mamadeiras. Tampa em plástico em polipropileno copolímero, transparente, com cliques e/ou presilhas para fechamento hermético.

### Requisitos de segurança

- O esterilizador deve ser construído de modo a proporcionar proteção adequada contra contato acidental com partes quentes (bordas, superfícies), que possam expor o usuário a risco de queimaduras durante a operação.
- O esterilizador não deve apresentar elementos perfurantes, arestas cortantes ou irregulares que possam vir a causar riscos aos usuários, em utilização normal ou durante a higienização.

- O produto não deve oferecer risco toxicológico ou eliminar resíduos químicos durante sua utilização.

#### Matérias-primas

- As matérias primas utilizadas na fabricação do produto devem atender às normas técnicas específicas para cada material.
- Base e tampa do produto confeccionadas em polipropileno copolímero.

### **1.10 Liquidificador industrial capacidade de 8L**

- Liquidificador industrial de 8 litros, fabricado em conformidade com a Norma Regulamentadora do Ministério do Trabalho e Emprego NR12 - Segurança no Trabalho em Máquinas e Equipamentos.

#### Capacidade

- Copo com capacidade útil de 8 litros.

#### Características construtivas

- Copo removível confeccionado em chapa de aço inox, em peça única, sem soldas, com espessura de 1 mm.
- Flange do copo em material plástico injetado, em cor clara.
- Alças em aço inox, espessura de chapa de 1,25mm, com bordas rebatidas para o lado interno e soldadas em toda extensão de modo a não haver retenção de resíduos. Fixação das alças ao copo com soldas lisas, uniformes e sem frestas de modo a evitar o acúmulo de resíduos.
- Tampa do copo em aço inox, espessura mínima de chapa de 0,6mm, com dobras estruturais que permitam a limpeza interna.
- Gabinete do motor em aço inox, espessura mínima de chapa de 0,6mm, flange superior e ao da base em material plástico injetado, em cor clara. Dreno da flange posicionado de modo a não haver entrada de líquidos no gabinete do motor.
- Sapatas antivibratórias em material aderente.
- Facas, eixo, buchas, porca fixadora do eixo da faca e pino elástico de tração da faca em aço inox.

- O conjunto formado pelas facas, eixo e elementos de fixação deve ser removível para limpeza, sem a necessidade de utilização de ferramentas.
- Flange de acoplamento do motor, pinos de tração e elementos de fixação em aço inox.
- Interruptor liga/desliga.
- Interruptor para pulsar.
- Motor monofásico de ½ HP.
- Dimensionamento e robustez da fiação, plugue e conectores elétricos compatíveis com a corrente de operação.
- Voltagem do aparelho: comutável 110 V/ 220 V por meio chave comutadora.
- Indicação da voltagem na chave comutadora.
- Cordão de alimentação (rabicho) com 1200 mm de comprimento.

#### Matérias-primas, tratamentos e acabamentos

- As matérias primas utilizadas na fabricação do equipamento devem atender às normas técnicas específicas para cada material.
- Copo, tampa, alças e gabinete em aço inox AISI 304, com acabamento BB N.7 do lado externo e 2B do lado interno, conforme padrões ASTM.
- Flange do copo, base e flange do gabinete em polipropileno injetado virgem, em cor clara.
- Facas em aço inox AISI 420 temperado.
- Eixo, buchas e porca fixadora do eixo da faca em aço inox AISI 304.
- Pino elástico de tração da faca em aço inox AISI 304.
- Flange de acoplamento, pinos de tração e elementos de fixação em aço inox AISI 304.
- O equipamento e seus componentes devem ser isentos de rebarbas, arestas cortantes ou elementos perfurantes.

## 1.11 Liquidificador de uso doméstico com 2 velocidades

- Liquidificador com 2 Velocidades com Função Pulsar
- Capacidade para Triturar Gelo

## 1.12 Espremedor de frutas cítricas

- Espremedor/extrator de frutas cítricas, industrial, fabricado em aço inox.

### Dimensões e tolerância

- Altura: 390mm
- Largura: 360mm
- Diâmetro: 205mm
- Tolerância: +/- 10%
- Produção média: 15 unid. minuto (aproximada)

### Características construtivas

- Gabinete, câmara de sucos e tampa fabricados em aço inox.
- Copo e peneira em aço inox.
- Jogo de carambola composto por: 1 Castanha pequena (para limão); 1 Castanha grande (para laranja).
- Motor: 1/4 HP (mais potente que os motores convencionais de 1/5 e 1/6 HP).
- Rotação: 1740 Rpm.
- Frequência: 50/60 Hz.
- Tensão: 127/220v (Bivolt).
- Dimensionamento e robustez da fiação, plugue e conectores elétricos compatíveis com a corrente de operação.
- Cordão de alimentação (rabicho) certificado pelo INMETRO, com indicação da voltagem.

### Matérias-primas, tratamentos e acabamentos

- As matérias primas utilizadas na fabricação do produto devem atender às normas técnicas específicas para cada material.
- Câmara de sucos, tampa e gabinete em aço inox AISI 304.

- Aro de câmara de líquido, copo e peneira em aço inox AISI 304.
- Jogo de carambola (castanhas) em poliestireno.
- O equipamento e seus componentes devem ser isentos de rebarbas, arestas cortantes ou elementos perfurantes.

### **1.13 Mixer de Alimentos – Linha Doméstica**

- Mixer de alimentos, linha doméstica, com capacidade de 1 litro.

#### Dimensões aproximadas e tolerância

- Altura: 430mm
- Largura: 60mm
- Profundidade: 650mm
- Tolerância: +/- 10%

#### Características construtivas

- Capacidade volumétrica do copo: 1 litro.
- Cabo (alça) ergonômico.
- Lâmina de dupla ação, possibilitando cortar na vertical e na horizontal.
- Recipiente para trituração.
- Tampa e lâmina do triturador removíveis.
- Base antirespingos.
- Botão turbo.
- Motor de 400W.
- Dimensionamento e robustez da fiação, plugue e conectores elétricos compatíveis com a corrente de operação.
- Cordão de alimentação (rabicho) certificado pelo INMETRO, com indicação da voltagem.

#### Matérias primas, tratamentos e acabamentos

- As matérias primas utilizadas na fabricação do produto devem atender às normas técnicas específicas para cada material.
- Corpo do aparelho construído em polipropileno e borracha.

- Jarra para a polpa construída em acrílico SAN.
- Jarra em plástico virgem de 1º uso, atóxico.
- O produto e seus componentes devem ser isentos de rebarbas, arestas cortantes ou elementos perfurantes.

#### **1.14 Balança de prato com capacidade para 15 kg**

- Balança eletrônica digital com prato em aço inoxidável com capacidade de 15 kg, fabricada e aferida de acordo com o “Regulamento Técnico Metrológico para Instrumentos de Pesagem não Automáticos” - Portaria INMETRO nº 236, de 22 de dezembro de 1994.
- Classificação metrológica: “Tipo III”.

##### Dimensões

- Dimensões mínimas do prato: 240 x 325 mm;
- Peso mínimo do equipamento: 3,100 kg;
- Capacidade: 15 kg;
- Divisão: de 5g em 5g.

##### Características construtivas e funcionais

- Gabinete em ABS.
- Display de LCD de 5 dígitos com mínimo de 12mm de altura.
- Teclado de membrana composto de teclas e funções.
- Pés reguláveis.
- Nível de bolha.
- Desligamento automático.
- Temperatura de operação de -10°C a +40°C ou com redução dessa faixa de temperatura.
- Umidade relativa suportada: 10% a 90%, sem condensação.
- Tensão elétrica: 110VCA / 220VCA.
- Comutação automática de voltagem.
- Frequência de rede elétrica: 60 Hz.
- Consumo máximo: 10W.

- Bateria interna.
- Plugue e cordão de alimentação com certificação INMETRO.
- Dimensionamento da fiação, plugue e conectores elétricos compatíveis com a corrente de operação.

#### Matérias primas, tratamentos e acabamentos

- Base em aço galvanizado ou em ABS injetado.
- Prato removível em aço inoxidável AISI 430, com cantos arredondados e bordas dotadas de ressalto para retenção de pequenas quantidades de líquidos;
- Suportes do prato em alumínio injetado;
- Gabinete construído em ABS injetado.

### **1.12 Batedeira planetária 5L**

- Batedeira planetária de aplicação semi-industrial, com capacidade para 5 litros, fabricada em conformidade com a Norma Regulamentadora do Ministério do Trabalho e Emprego, NR 12 – Segurança no Trabalho em Máquinas e Equipamentos.

#### Dimensões e tolerância

- Largura: 240mm;
- Profundidade: 350mm;
- Altura: 420mm;
- Tolerância: +/- 15%

#### Características construtivas

- Estrutura ou suporte para o motor em aço, com fino acabamento em pintura epóxi.
- Cuba em aço inox.
- Cabeçote basculante com trave para facilitar a remoção da cuba para higienização.
- Sistema de engrenagens helicoidais.
- Com quatro níveis de velocidade.



- Movimento planetário.
- Sistema de troca de velocidade progressiva com polia variadora.
- Com batedor para massas leves, massas pesadas e batedor globo.
- Chave liga/desliga e chave seletora de velocidade.
- Manipula trava/destrava.
- Com os seguintes acessórios inclusos:
  - ✓ 1 tacho em aço inox, com capacidade para 5 litros;
  - ✓ 1 batedor para massas leves;
  - ✓ 1 batedor plano para massas pesadas;
  - ✓ 1 batedor globo para claras, etc.
- Frequência: 50/60hz.
- Potência: 500wats.
- Voltagem: 110 ou 220V (monofásica).

#### Matérias-primas, tratamentos e acabamentos

- As matérias primas utilizadas na fabricação do produto devem atender às normas técnicas específicas para cada material.
- Corpo em chapa de aço SAE 1020 com pintura em epóxi.
- Cuba em aço inox AISI 304.
- O equipamento e seus componentes devem ser isentos de rebarbas, arestas cortantes ou elementos perfurantes.

### **1.13 Batedeira planetária 20L**

- Batedeira planetária industrial, com capacidade para 20 litros, fabricada em conformidade com a Norma Regulamentadora do Ministério do Trabalho e Emprego, NR 12 – Segurança no Trabalho em Máquinas e Equipamentos.

#### Dimensões e tolerância

- Altura: 764mm
- Comprimento: 517mm
- Largura: 374mm
- Tolerância: +/- 15%

### Características construtivas

- Estrutura ou suporte para o motor em aço, com fino acabamento em pintura epóxi.
- Cuba em aço inox.
- Sistema de engrenagens helicoidais.
- Com três níveis de velocidade.
- Sistema de troca de velocidade progressiva com polia variadora.
- Com batedor espiral, batedor raquete, batedor globo e escorregador para ingredientes.
- Grade de segurança que desliga a máquina ao ser levantada.
- Protetor de recipiente que proporciona segurança operacional.
- Temporizador de 15 minutos.
- Proteção e velocidade inicial “antiplash.
- Acessórios inclusos.
- Voltagens (V): 230/60/1.
- Motor: ½ HP.
- Dimensionamento e robustez da fiação, plugue e conectores elétricos compatíveis com a corrente de operação.
- Cordão de alimentação (rabicho) certificado pelo INMETRO, com indicação da voltagem.

### Matérias-primas, tratamentos e acabamentos

- As matérias primas utilizadas na fabricação do produto devem atender às normas técnicas específicas para cada material.
- Corpo em chapa de aço SAE 1020 com pintura em epóxi.
- Cuba em aço inox AISI 304.
- O equipamento e seus componentes devem ser isentos de rebarbas, arestas cortantes ou elementos perfurantes.

## 1.14 Multiprocessador de Alimentos

- Multiprocessador de alimentos, com lâminas multifuncionais, modelo doméstico.

### Capacidade

- Tigela grande: aprox. 2 litros de ingredientes líquidos ou 3 kg de massa.

### Características construtivas

- Lâminas multifuncionais fabricadas em aço inoxidável.
- Tigela extragrande, com capacidade aprox. para 2 litros de ingredientes líquidos ou 3kg de massa.
- Tampa da tigela com bocal largo para absorver frutas, legumes e verduras inteiras.
- Com 2 ajustes de velocidade e função pulsar que permita o controle preciso da duração e frequência do processamento.
- Segurança: detecção de tampa e tigela e freio mecânico de 1,5s.
- Cabo com armazenamento integrado.
- Base firme com pés antideslizantes (ventosa).
- Motor com potência de 700W.
- Voltagem: 110V e 220V.
- Dimensionamento e robustez da fiação, plugue e conectores elétricos compatíveis com a corrente de operação.
- Cordão de alimentação (rabicho) certificado pelo INMETRO, com indicação da voltagem.
- Os acessórios devem combinar com a cor da velocidade; e possibilitar a limpeza em lava louças.
- Acessórios:
  - ✓ batedor para mistura de massas leves e pesadas;
  - ✓ 1 faca de corte em aço inoxidável para carnes, legumes e verduras;
  - ✓ 2 discos de metal para ralar e picar em pedaços finos e médios;
  - ✓ liquidificador (jarra) com tampa, com capacidade para 1,5 litros para misturar, triturar e mexer ingredientes variados;

- ✓ 1 disco emulsificador para preparar alimentos como clara em neve e maionese.

#### Matérias primas, tratamentos e acabamentos

- As matérias primas utilizadas na fabricação do produto devem atender às normas técnicas específicas para cada material.
- Estrutura, pilão e botão de velocidade fabricados em ABS.
- Disco emulsificador fabricado em PP.
- Pilão interno, tigela com tampa e liquidificador fabricados em SAN.
- Discos e lâminas de corte fabricados em aço inoxidável.
- O equipamento e seus componentes devem ser isentos de rebarbas, arestas cortantes ou elementos perfurantes.

### **1.15 Centrifuga de frutas de 800W**

- Especificações técnicas/ Potência: 800W
- Especificações técnicas/ Coletor de polpa: 2l
- Especificações técnicas/ Frequência: 50/60 Hz
- Especificações técnicas/ Comprimento do cabo: 1,2m/ 1,2m
- Especificações do design/ Suporte e grampos: Alumínio escovado
- Especificações do design/ Tubo para polpa: Aço inoxidável
- Especificações do design/ Cores disponíveis: Alumínio escovado/ Alumínio escovado
- Acessórios/ Jarra de suco: 1.500 ml
- Potência do Juicer: 800W
- Volume: 0,0380 m<sup>3</sup>
- Cor: Alumínio
- Tensão: 110V

### **1.16 Cafeteira – 20 cafés**

- Tipo de cafeteira: elétrica
- Capacidade (quantas xícaras prepara): 1,7 L – 20 cafezinhos de 80 ml
- Potência (W): 1000W
- Voltagem: 110V, 220V
- Dimensões aproximadas do produto (cm): AxLxP: 22x18x38 cm
- Peso líq. Aproximado do produto (Kg): 1,8 Kg

## 1.17 Purificador de água refrigerado

- Purificador/bebedouro de água refrigerado, com selos INMETRO, comprobatórios de conformidade com a legislação vigente.

### Capacidade

- Armazenamento de água gelada: de 2,5 a 2,8 litros.
- Atendimento: mínimo de 30 pessoas

### Características gerais

- Constituído de:
  - ✓ Sistema de tratamento através de elementos filtrantes que removem os particulados da água e o cloro livre.
  - ✓ Compressor interno com gás refrigerante conforme legislação vigente.
  - ✓ Botão de acionamento automático do tipo fluxo contínuo, com regulagem para diferentes níveis de temperatura (natural, fresca ou gelada) ou torneira.
  - ✓ Bica telescópica ou ajustável para recipientes de diversos tamanhos.
  - ✓ Câmara vertical de filtração e purificação.
  - ✓ Corpo em aço inox ou aço carbono com tratamento anticorrosivo e acabamento em pintura eletrostática a pó.
  - ✓ Painel frontal em plástico ABS de alta resistência com proteção UV.
  - ✓ Vazão aprox.: 40 a 60 Litros de água/ hora.
  - ✓ Pressão de funcionamento: 3 a 40 m.c.a (0,3 kgf/cm<sup>2</sup> à 4 kgf/cm<sup>2</sup>).
  - ✓ Temperatura de trabalho: 03 à 40° C.
  - ✓ Componentes para fixação e instalação:
    - canopla; conexões cromadas; buchas de fixação S8; parafusos; redutor de vazão; adaptadores para registro: flexível e mangueira.
- Produto de certificação compulsória, o equipamento deve possuir selos INMETRO, comprobatórios de conformidade com a legislação vigente, inclusive, com eficiência bacteriológica “APROVADO”.
- O gás a ser utilizado no processo de refrigeração não poderá ser prejudicial à camada de ozônio, conforme protocolo de Montreal de 1987; Decreto

Federal nº 99.280 de 07/06/90, Resolução Conama nº 13 de 1995, Decreto Estadual nº 41.269 de 10/03/97 e Resolução Conama nº 267 de 2000. É desejável e preferencial que o gás refrigerante tenha baixo índice GWP ("Global Warming Potential" - Potencial de Aquecimento Global), conforme o Protocolo de Kyoto de 1997 e Decreto Federal nº 5445 de 12/05/05, devendo nesta opção utilizar o gás refrigerante "R600a".

- Dimensionamento e robustez da fiação, plugue e conectores elétricos compatíveis com a corrente de operação, estando de acordo com a determinação da portaria Inmetro nº 185, de 21 de julho de 2000, que determina a obrigatoriedade de todos os produtos eletroeletrônicos se adaptarem ao novo padrão de plugues e tomadas NBR 14136, a partir de 1º de janeiro de 2010.
- Indicação da voltagem no cordão de alimentação.

#### Embalagem e rotulação

- Filmes de proteção nas superfícies externas do gabinete de fácil remoção.
- Estruturas em EPS (Isopor) de alta densidade com elementos moldados de modo a garantir proteção adequada no transporte e armazenamento.
- Rotulagem da embalagem - deve constar do lado externo da embalagem, rótulos de fácil leitura com identificação do fabricante e do fornecedor, indicação de voltagem / frequência e orientações sobre manuseio, transporte e estocagem.

#### Manual de instruções

- Todo equipamento deve vir acompanhado de "Manual de Instruções", em Português, fixado em local visível e seguro, contendo:
  - ✓ orientações para instalação e forma de uso correto;
  - ✓ procedimentos de segurança;
  - ✓ regulagens, manutenção e limpeza;
  - ✓ procedimentos para acionamento da garantia e/ou assistência técnica;
  - ✓ relação de oficinas de assistência técnica autorizadas em cada Estado;

- ✓ certificado de garantia preenchido (data de emissão do Termo de Recebimento Definitivo e número da Nota Fiscal).

### **1.18 Coifa industrial de exaustão**

- Sistema eletrostático, com eliminador de fumaça e odor através da ozonização do ar;
- Não utiliza a saída externa, nem carvão ativado;
- Largura da coifa 900X600mm
- Consumo de energia de 75 Watts
- Baixo nível de ruído de 69 Db;
- Vazão de 550m<sup>3</sup>/h;
- Tomada de três pinos de acordo com norma técnica da ABNT.

## **2.0 Conjunto para Lavanderia:**

### **2.1 Máquina de lavar roupa capacidade de 8kg – Linha branca**

- Capacidade de roupa seca: 8Kg
- Consumo de energia: 0.24 kWh (110V) / 0.25 kWh (220V)
- Consumo de energia mensal: 8.16 kWh/mês (110V) / 7.83 kWh/mês (220V)
- Cor: branca
- Potência: 550.0 W (110/220V)
- Rotação do Motor - Centrifugação: 750 rpm
- Dimensões aproximadas: 103,5x62x67cm (AxLxP)
- Peso aproximado: 40,5Kg

### **2.2 Ferro elétrico a seco (voltagem local)**

- Potência: 1000W
- Consumo: 1,0kWh
- Cor: branco
- Voltagem: 110V ou 220V (não é bivolt)
  
- Dimensões e Peso
  
- Dimensões aproximadas: 25x10,5x12 cm (AxLxP)
- Peso aproximado: 750g

## 2.3 Secadora de Roupas

- Duto de exaustão
- Sistema anti-rugas
- Secagem por tombamento auto-reversível
- Seletor de temperatura de secagem
- Seca 10Kg de roupas centrifugadas
- Consumo de energia: 0,2 kWh
- Voltagem: 110V ou 220V (não é bivolt)
- Cor: branco
- Dimensões aproximadas: 85x60x54 cm (AxLxP)
- Peso aproximado: 30Kg

**OBS:** Todos os equipamentos acima relacionados deverão atender a referências de mercado (comercializado em prateleira), utilizando marcas nacionais e focar em produtos que sejam regulados compulsoriamente. Todos os equipamentos acima relacionados deverão possuir os selos de eficiência relacionados ao seu desempenho e identificação de certificação compulsória. A etiquetagem determina a redução no consumo de energia elétrica em eletrodomésticos. Os selos a seguir devem estar presentes nos produtos adquiridos:

## 3.0 Conjunto para Apoio Geral:

### 3.1 Carros coletores de lixo - Cap. 120L

- Coletores (tipo contêineres) para coleta de resíduos orgânicos e seletivos, para área externa, sendo:
  - ✓ 1 (um) coletor para lixo reciclável, com capacidade de 120 litros/50kg;
  - ✓ 1 (um) coletor para lixo orgânico (alimentos), com capacidade de 120 litros/50kg.

Dimensões e tolerância:

Especificação	Dimensões aproximadas			
	Altura	Largura	Profundidade	Tolerância
Coletor (contêiner para coleta de resíduos orgânicos e seletivos) – 120 litros/50kg	1010mm	500mm	600mm	+/-10%



### Características gerais

- Fabricado em hdpe - polietileno de alta densidade (corpo e tampa), 100% virgem e tecnicamente aditivado para oferecer alta resistência ao impacto e a tração.
- Aditivação extra com antioxidante e anti UV para os níveis de proteção classe 8 UV – 8,0 que evita o produto desbotar, ressecar ou rachar.
- Com pedal e estrutura para abertura/fechamento da tampa, fabricado em aço com tratamento anti corrosão ou com pintura eletrostática.
- Superfícies internas polidas e cantos arredondados.
- Disponibilidade nas cores: vermelho, verde, amarelo, azul, cinza, conforme normas da CONAMA e adesivados conforme o tipo de lixo.
- Roda de borracha maciça vulcanizada, com núcleo injetado em PP (polipropileno), com tratamento antifurto incorporado; com medida de 200mm x 2”.
- Eixo em aço com tratamento anticorrosão.
- Passível de ser reciclado mecanicamente ao fim de sua vida útil.

### **3.2 Conjuntos de lixeira coleta seletiva - cap.50L**

- Kit composto por 5 coletores para coleta de resíduos orgânicos e seletivos, para área externa, sendo:
  - ✓ 1 (um) coletor para lixo reciclável (vidro), com capacidade de 50 litros;
  - ✓ 1 (um) coletor para lixo reciclável (papel), com capacidade de 50 litros;
  - ✓ 1 (um) coletor para lixo reciclável (metal), com capacidade de 50 litros;
  - ✓ 1 (um) coletor para lixo orgânico (alimentos), com capacidade de 50 litros;
  - ✓ 1 (um) coletor para lixo não reciclável, com capacidade de 50 litros;

### Características gerais

- Fabricado em hdpe - polietileno de alta densidade (corpo e tampa), 100% virgem e tecnicamente aditivado para oferecer alta resistência ao impacto e a tração.

- Aditivação extra com antioxidante e anti UV para os níveis de proteção classe 8 UV – 8,0 que evita o produto desbotar, ressecar ou rachar.
- Superfícies internas polidas e cantos arredondados.
- Disponibilidade nas cores: vermelho, verde, amarelo, azul, cinza, conforme normas da CONAMA e adesivados conforme o tipo de lixo.
- Eixo em aço com tratamento anticorrosão.
- Passível de ser reciclado mecanicamente ao fim de sua vida útil.
- Possibilidade de aquisição com 3 ou 5 unidades.

### **3.3 Lixeiras 50L com pedal e tampa em plástico rígido**

Lixeira 50 litros com pedal, com pedal metálico, fabricada em processo de rotomoldagem sem soldas ou emendas, em polietileno de alta densidade com tratamento em UV. Pedal fabricado em tarugo de ferro maciço galvanizado e chapa xadrez galvanizada. Dobradiça traseira fixada em suporte reforçado e preso à lixeira por 04 parafusos. Chapa da dobradiça arrebitada na tampa.

Medida Externa : 71,0x44,5x37,0

Medida Interna : 60,0x39,0x24,0

Capacidade: 50 litros

### **3.4 Bebedouro elétrico conjugado – Duas colunas**

- Bebedouro elétrico conjugado, tipo pressão, com 2 colunas, acessível, com capacidade aproximada de 6 litros por hora (40 pessoas/h aprox.) e certificado pelo INMETRO.

Dimensões e tolerâncias

- Altura: 960mm
- Altura parte conjugada: 650mm
- Largura: 660mm
- Profundidade: 291mm
- Tolerância: +/-10%

Características construtivas

- Pia em aço inox AISI 304 polido, bitola 24 (0,64mm de espessura), com quebra-jato.

- Gabinete em aço inox AISI 304.
- Torneira: em latão cromado de suave acionamento, com regulagem de jato, sendo 2 (duas) torneiras de jato inclinado para boca e 01 (uma) torneira em haste para copo.
- Reservatório de água em aço inox AISI 304, bitola 20 (0,95mm de espessura, com serpentina (tubulação) em cobre (0,50mm de parede) externa, com isolamento em poliestireno expandido.
- Filtro de carvão ativado com vela sintetizada.
- Termostato com controle automático de temperatura de 4º a 15ºC
- Compressor de 1/10 de HP, com gás ecológico.
- Protetor térmico de sistema (desligamento automático em caso de superaquecimento do sistema).
- Dreno para limpeza da cuba.
- Ralo sinfonado que barra o mau cheiro proveniente do esgoto.
- Voltagem: compatível com todas as regiões brasileiras.
- Capacidade aproximada: 6 litros por hora (40 pessoas/h aprox.).
- Não possuir cantos vivos, arestas ou quaisquer outras saliências cortantes ou perfurantes de modo a não causar acidentes.
- O bebedouro deve ser acessível, em conformidade à NBR 9050/2005, no que couber.
- Produto de certificação compulsória, o equipamento deve possuir selos INMETRO, comprobatórios de conformidade com a legislação vigente, inclusive com eficiência bacteriológica "APROVADO".
- O gás a ser utilizado no processo de refrigeração não poderá ser prejudicial à camada de ozônio, conforme protocolo de Montreal de 1987; Decreto Federal nº 99.280 de 07/06/90, Resolução Conama nº 13 de 1995, Decreto Estadual nº 41.269 de 10/03/97 e Resolução Conama nº 267 de 2000. É desejável e preferencial que o gás refrigerante tenha baixo índice GWP ("Global Warming Potential" - Potencial de Aquecimento Global), conforme o Protocolo de Kyoto de 1997 e Decreto Federal nº 5445 de 12/05/05, devendo nesta opção utilizar o gás refrigerante "R600a".

- Dimensionamento e robustez da fiação, plugue e conectores elétricos compatíveis com a corrente de operação, estando de acordo com a determinação da portaria Inmetro nº 185, de 21 de julho de 2000, que determina a obrigatoriedade de todos os produtos eletroeletrônicos se adaptarem ao novo padrão de plugues e tomadas NBR 14136, a partir de 1º de janeiro de 2010.
- Indicação da voltagem no cordão de alimentação.

#### Matérias-primas, tratamentos e acabamentos

- As matérias primas utilizadas na fabricação do equipamento devem atender às normas técnicas específicas para cada material.
- Todas as soldas utilizadas nos componentes em aço inox deverão ser de argônio e possuir superfície lisa e homogênea, não devendo apresentar pontos cortantes, superfícies ásperas ou escórias.
- Pia, gabinete e reservatório em aço inox AISI 304, acabamento brilhante.
- Parafusos e porcas de aço inox.
- Torneira em latão cromado.
- O equipamento e seus componentes devem ser isentos de rebarbas, arestas cortantes ou elementos perfurantes.

### 3.6 Quadro de avisos cortiça com moldura alumínio

Quadros com moldura em alumínio anodizado natural fosco, frisado, vista de 20x19mm profundidade; fundo do quadro confeccionado em eucatex, 10mm e acabamento em cortiça aglomerada selada.

- Dimensões:
- Altura 100 cm
- Largura 150 cm

### 3.7 Quadro mural de feltro

Quadros com moldura em alumínio anodizado natural fosco, frisado, vista de 20x19mm profundidade; fundo do quadro confeccionado em eucatex, 10mm e acabamento em feltro verde.

- Dimensões:
- Altura 120 cm
- Largura 90 cm

### 3.8 Quadro branco 90x120cm

Quadros brancos tipo lousa magnética, vertical ou horizontal com moldura flip (abertura frontal) em alumínio anodizado natural fosco, frisado, vista de 20x19mm profundidade própria para facilitar trocas do conteúdo interno; fundo do quadro confeccionado em eucatex, 10mm.

- Dimensões:
- Altura 90 cm
- Largura 120

### 3.9 Aparelho de Ar Condicionado Split 30000 BTU's

Tipo 1 - 30.000 BTUS		
	Região Sul e Sudeste	Demais Regiões
<b>Modelo</b>	<i>Split High Wall</i>	<i>Split High Wall</i>
<b>Tipo de ciclo</b>	<b>Quente/Frio</b>	<b>Frio</b>
<b>Cor</b>	Branco	Branco
<b>ENCE</b>	<b>No mínimo D</b>	<b>No mínimo D</b>
<b>Filtro de Ar</b>	Anti-bactéria	Anti-bactéria
<b>Vazão de Ar</b>	No mínimo 1.150 m <sup>3</sup> /h	No mínimo 1.150 m <sup>3</sup> /h
<b>Controle remoto</b>	Sim	Sim
<b>Termostato</b>	Digital	Digital
<b>Funções</b>	<i>Sleep e Swing</i>	<i>Sleep e Swing</i>
<b>Voltagem</b>	220 V	220 V

### 3.10 Aparelho de Ar Condicionado Split 18000 BTU's

Tipo 2 - 18.000 BTUS		
	Região Sul e Sudeste	Demais Regiões
<b>Modelo</b>	<i>Split High Wall</i>	<i>Split High Wall</i>
<b>Tipo de ciclo</b>	<b>Quente/Frio</b>	<b>Frio</b>
<b>Cor</b>	Branco	Branco
<b>ENCE</b>	<b>A</b>	<b>A</b>
<b>Filtro de Ar</b>	Anti-bactéria	Anti-bactéria
<b>Vazão de Ar</b>	No mínimo 700 m <sup>3</sup> /h	No mínimo 700 m <sup>3</sup> /h
<b>Controle remoto</b>	Sim	Sim

<b>Termostato</b>	Digital	Digital
<b>Funções</b>	<i>Sleep e Swing</i>	<i>Sleep e Swing</i>
<b>Voltagem</b>	220 V	220 V

### 3.11 Aparelho de Ar Condicionado Split 12000 BTU'S

<b>Tipo 3 - 12.000 BTUS</b>		
	<b>Região Sul e Sudeste</b>	<b>Demais Regiões</b>
<b>Modelo</b>	<i>Split High Wall</i>	<i>Split High Wall</i>
<b>Tipo de ciclo</b>	<b>Quente/Frio</b>	<b>Frio</b>
<b>Cor</b>	Branco	Branco
<b>ENCE</b>	<b>A</b>	<b>A</b>
<b>Filtro de Ar</b>	Anti-bactéria	Anti-bactéria
<b>Vazão de Ar</b>	No mínimo 500 m³/h	No mínimo 500 m³/h
<b>Controle remoto</b>	Sim	Sim
<b>Termostato</b>	Digital	Digital
<b>Funções</b>	<i>Sleep e Swing</i>	<i>Sleep e Swing</i>
<b>Voltagem</b>	220 V	220 V

Todos os equipamentos de ar condicionado tipo Split High Wall (tipo 1 ao 3), deverão possuir a tecnologia INVERTER. Todos os modelos dos aparelhos de ar condicionado deverão apresentar ETIQUETA NACIONAL DE CONSERVAÇÃO DE ENERGIA – ENCE autorizada pelo Inmetro. Todos os aparelhos de ar condicionado deverão ser acompanhados do manual de instruções em português para uso, conservação e manutenção dos equipamentos.

### 3.12 Televisão de LCD 32” com entrada para HDTV

Características:

Digital Crystal Clear para detalhes profundos e nitidez  
Tela LCD HD com resolução de 1366x768p  
28,9 bilhões de cores  
Taxa de contraste dinâmico de 26000:1  
Incredibe surround  
Potência de áudio de 2x15W RMS  
Duas entradas HDMI para conexão HD totalmente digital em um único cabo  
Easy Link: controle fácil da TV e dispositivo conectado por HDMI CEC

Entrada para PC para usar a TV como monitor de computador  
Conversos TV digital interno

Dimensões:

- Altura: 54,40 cm
- Largura: 80,90 cm
- Profundidade: 9,20 cm
- Peso: 18Kg

### **3.13 DVD**

- DVD's compatíveis com os seguintes formatos: MP3; WMA; DivX; CD de vídeo; JPEG; CD; CD-R; CD RW; SVCD; DVD=R/+RW – DVD –R/ -RW
- Sistemas de cor: NTSC e, Progressive Scan
- Funções: Zoom, Book Marker Search, Desligamento automático, Trava para crianças, Leitura Rápida, JPEG Slideshow, Close Caption
- Conexões: 1 saída de vídeo composto, 1 saída de áudio, 1 entrada de microfone frontal: saída vídeo componente; saída S-Vídeo; saída de áudio digital coaxial
- Função Karaoke: com pontuação
- Cor: preto
- Voltagem: Bivolt automático
- Dimensões (LxAxP): 36x35x20 cm
- Peso: 1,4Kg

### **3.14 Ventilador de Teto**

Ventiladores para serem acoplados ao teto com 130W de potência, e 3 velocidades.

Características:

- Comprimento – 48cm
- Largura – 23,5cm
- Altura – 26cm

### **3.15 Aparelho de Som**

Aparelho de Micro system com karaokê, entrada para USB e para cartão de memória com as seguintes características:

- Entrada USB 1.0/2.0(full speed)
- Entrada para cartão de memória: MMC, SD, MS
- Rádio AM e FM estéreo com sintonia digital
- Compatível com VCD, CD, CD-R, CD-RW

- Reproduz vídeo no formato MPEG4 e CDs musicais em arquivos MP3 e WMA
- Saída S-vídeo, vídeo componente, vídeo composto
- Saída de áudio digital coaxial
- Dolby digital(AC3) e DTS
- Função program, repeat, zoom, play, go to, pause e protetor de tela
- Saída para fones de ouvido
- Potência: 50W

**OBSERVAÇÕES GERAIS:** Todas as fotos apresentadas são meramente ilustrativas. Os equipamentos acima deverão atender a referências de mercado (comercializado em prateleira), utilizando marcas nacionais e focar em produtos que sejam regulados compulsoriamente. Deverão obter os selos de eficiência relacionados ao seu desempenho e identificação de certificação compulsória

### Os selos a seguir devem estar presentes nos produtos adquiridos:

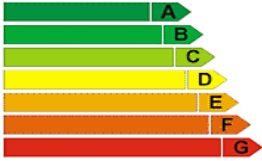
<p><b>Energia</b> (Elétrica)</p> <p>Fabricante Marca</p> <p>Tipo de degelo Modelo/tensão(V)</p>	<p><b>REFRIGERADOR</b></p> <p>ABCDEF XYZ(Logo)</p> <p>ABC/Automático IPQR/220</p>	<p>→ Indica o tipo de equipamento</p> <p>→ Indica o nome do fabricante</p> <p>→ Indica a marca comercial ou logomarca</p> <p>→ Indica o modelo/tensão</p>
<p><b>Mais eficiente</b></p>  <p><b>Menos eficiente</b></p>	<p><b>A</b></p>	<p>→ A letra indica a eficiência energética do equipamento / Veja a tabela correspondente na coluna ao lado</p>
<p><b>CONSUMO DE ENERGIA (kWh/mes)</b> <small>(adotado no teste clima tropical)</small></p> <p>Volume do compartimento refrigerado {f}</p> <p>Volume do compartimento do congelador{l}</p> <p>Temperatura do congelador (°C)</p>	<p><b>XY,Z</b></p> <p>000</p> <p>000</p> <p><b>CCC</b> -18</p>	<p>→ Indica o consumo de energia, em kWh/mês</p>
<p>Regulamento Específico Para Uso da Etiqueta Nacional de Conservação de Energia Linha de Refrigeradores e Aquecedores - RES7001-RE7 Instruções de instalação e recomendações de uso, leia o Manual do aparelho.</p> <p><b>PROCEL</b> PROGRAMA NACIONAL DE CONSERVAÇÃO DE ENERGIA ELÉTRICA</p> <p><b>INMETRO</b></p> <p>IMPORTANTE: A REMOÇÃO DESTA ETIQUETA ANTES DA VENDA, ESTA EM DESACORDO COM O CÓDIGO DE DEFESA DO CONSUMIDOR</p>		





# Relação de Lotes para Cotação

## 1.0 Conjunto Mobiliário acabamento em fórmica

- 1.1 Conjunto mesas e bancos para refeitório
- 1.2 Conjunto de mesas e cadeiras para crianças de 2 a 4 anos
- 1.3 Conjunto de mesas e cadeiras para crianças de 4 a 5 anos
- 1.4 Cadeiras para informática de 5 e 6 anos
- 1.5 Mesa para cozinha
- 1.6 Cadeiras para refeição de adultos

## 2.0 Conjunto Mobiliário para Técnicos

- 2.1 Cadeiras para professores
- 2.2 Cadeiras para reuniões
- 2.3 Armários altos
- 2.4 Mesa de reuniões
- 2.5 Mesa de Trabalho
- 2.6 Sofá para recepção

## 3.0 Mobiliário de Aço

- 3.1 Arquivos
- 3.2 Armários roupeiro
- 3.3 Armários de Primeiros Socorros

## 4.0 Conjunto para repouso

- 4.1 Poltrona para amamentação
- 4.2 Berço

## 5.0 Conjunto para higiene

- 5.1 Banheiras
- 5.2 Cadeira de alimentação

## 6.0 Conjunto para repouso

- 6.1 Colchonete para trocador
- 6.2 Colchão para berço
- 6.3 Colchonete para Repouso
- 6.4 Placa de tatame

## 7.0 Conjunto para cozinha/ lavanderia / Conforto

- 7.1 Freezer 420l horizontal
- 7.2 Geladeira frostfree 410l
- 7.3 Geladeira frostfree 250l
- 7.4 Fogão de 6 bocas com banho Maria
- 7.5 Fogão 4 bocas
- 7.6 Microondas 27l

- 7.7 Esterilizador para microondas
- 7.8 Liquidificador industrial
- 7.9 Liquidificador 2 velocidades
- 7.10 Espremedor de frutas
- 7.11 Balança
- 7.12 Lavadora de roupas
- 7.13 Secadora de roupas
- 7.14 Ferro de passar roupas
- 7.15 Ar condicionado
- 7.16 Televisão LCD
- 7.17 Cafeteira
- 7.18 Batedeira
- 7.19 Processador
- 7.20 Bebedouro elétrico individual
- 7.21 ebedouro elétrico conjugado
- 7.22 Aparelho de Som
- 7.23 DVD
- 7.24 Centrífuga
- 7.25 Purificador de água
- 7.26 Ventilador de teto
- 7.27 Coifa industrial

#### 8.0 Conjunto para apoio geral

- 8.1 Carros coletores para lixo
- 8.2 Conjunto de lixeiras
- 8.3 Lixeira 50L com pedal
- 8.4 Quadro de aviso de cortiça
- 8.5 Quadro mural de feltro
- 8.6 Quadro branco

#### 9.0 Brinquedos para área de lazer externa

- 9.1 Balanço de 4 lugares
- 9.2 Túnel Lúdico
- 9.3 Gira gira – Carrossel
- 9.4 Casa de Bonecas
- 9.5 Escorregador em Polietileno
- 9.6 Gangorra de 3 lugares

# Próinfância Tipo B

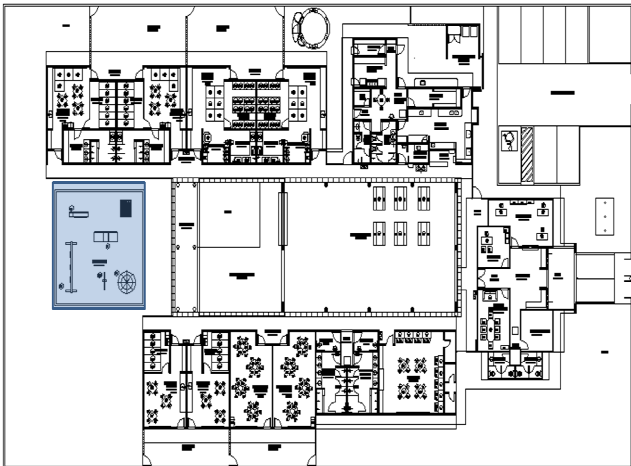

## Playground

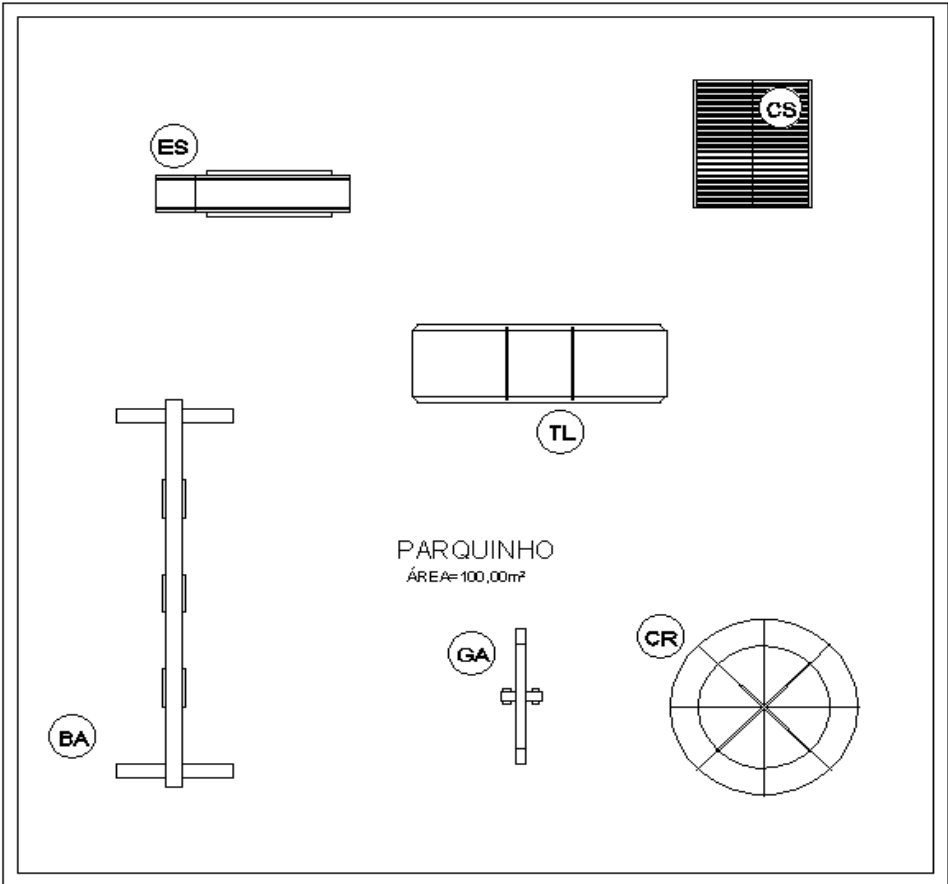

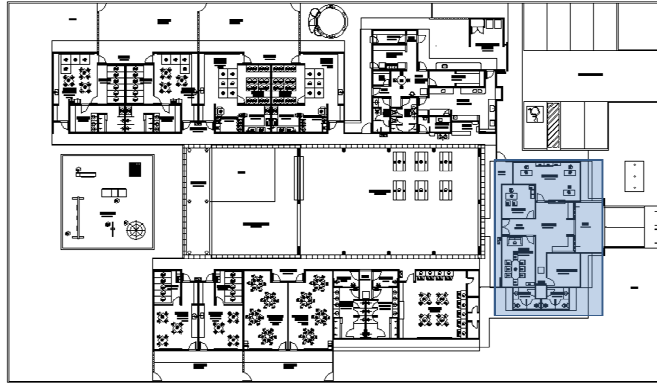

## Bloco Administrativo

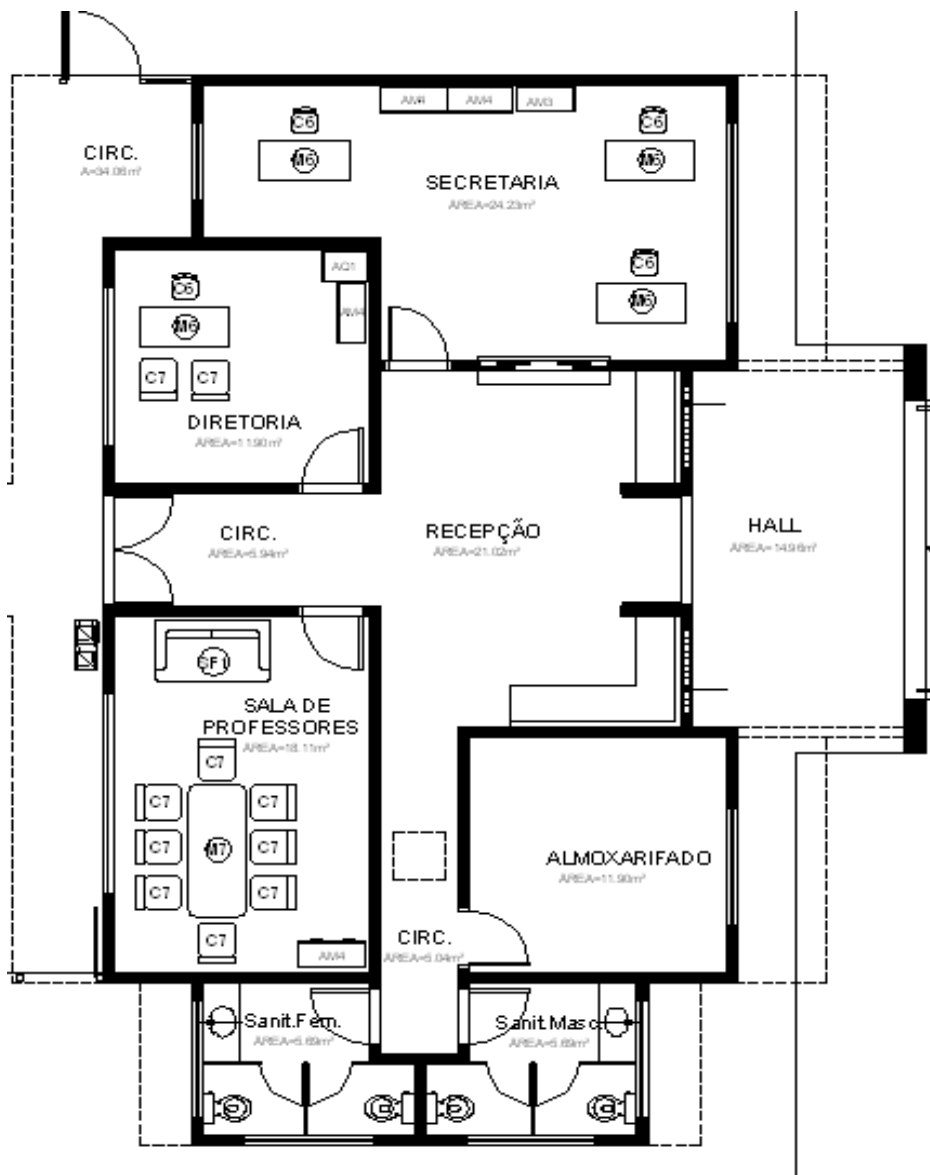

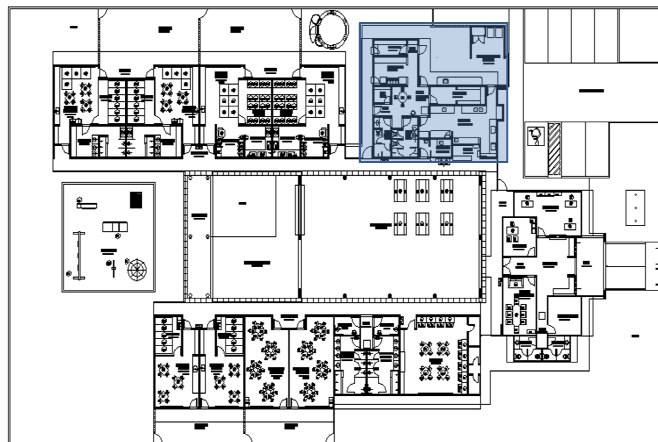

## Bloco de Serviços

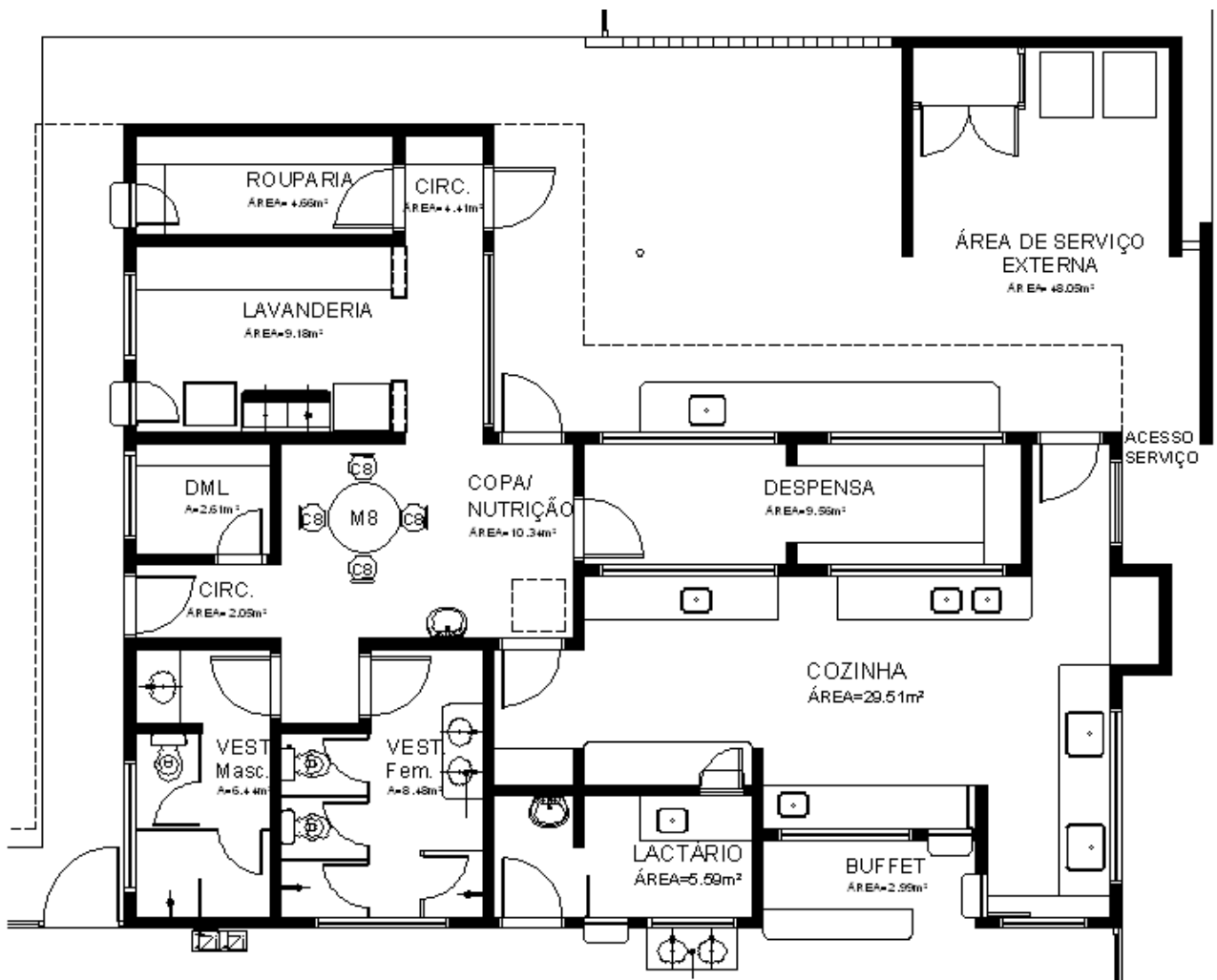

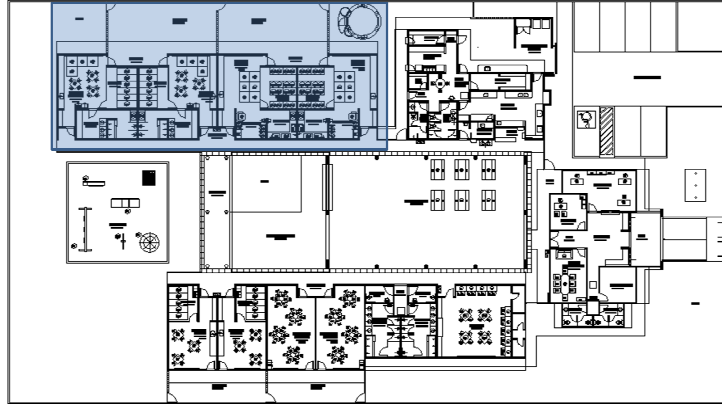

## Bloco Pedagógico 01

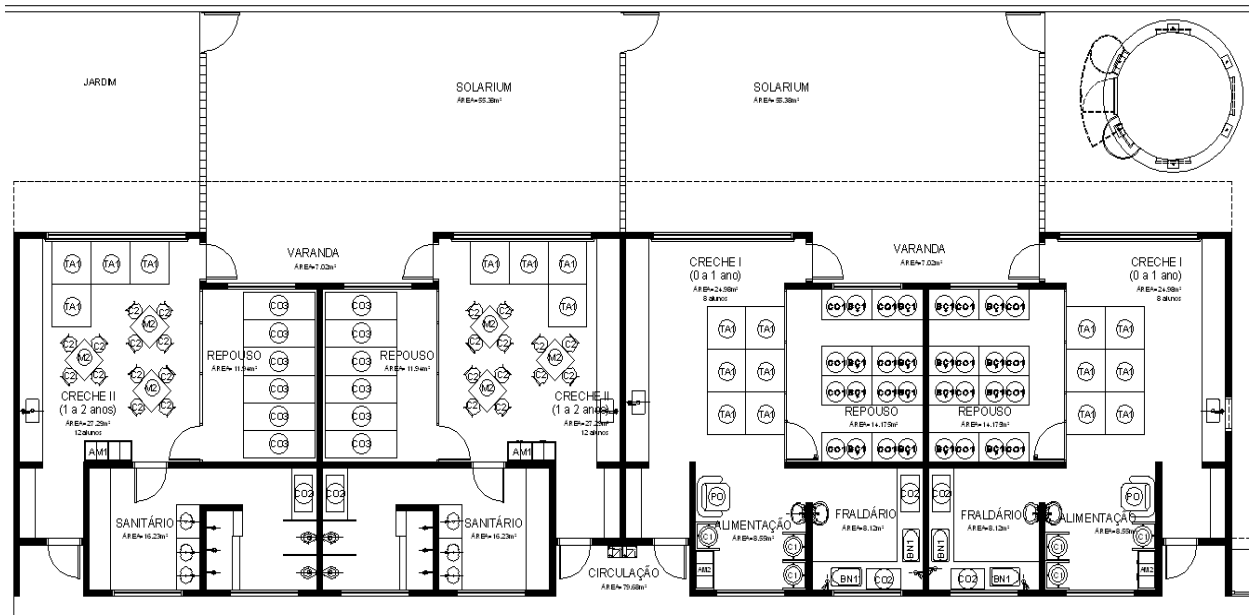

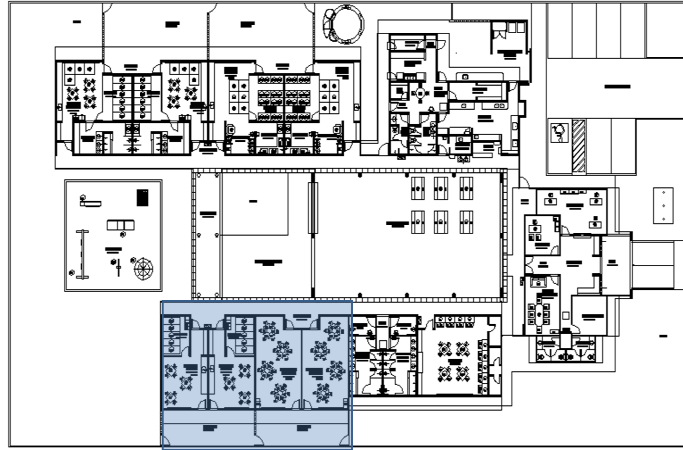

## Bloco Pedagógico 02

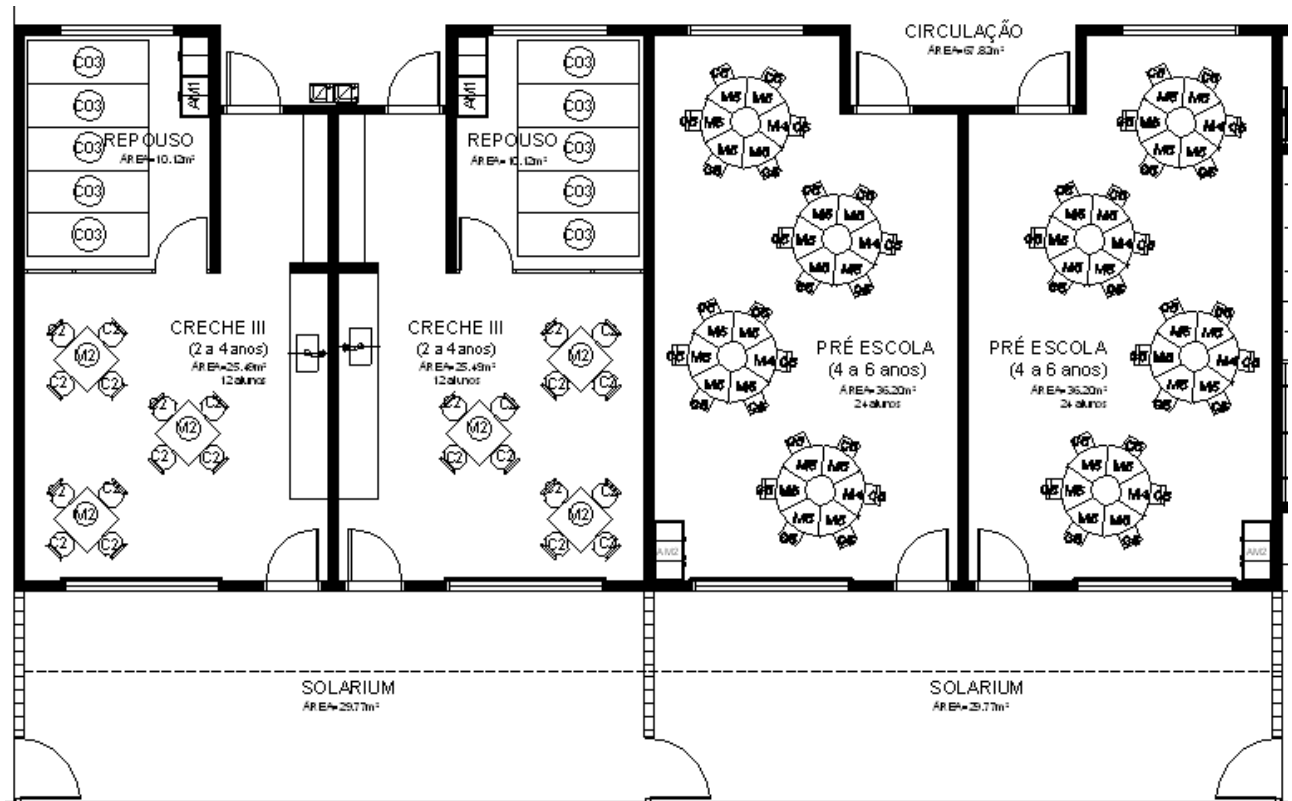

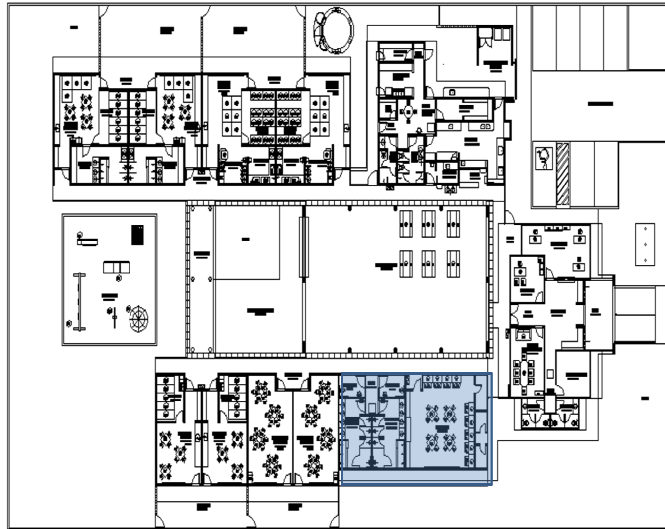



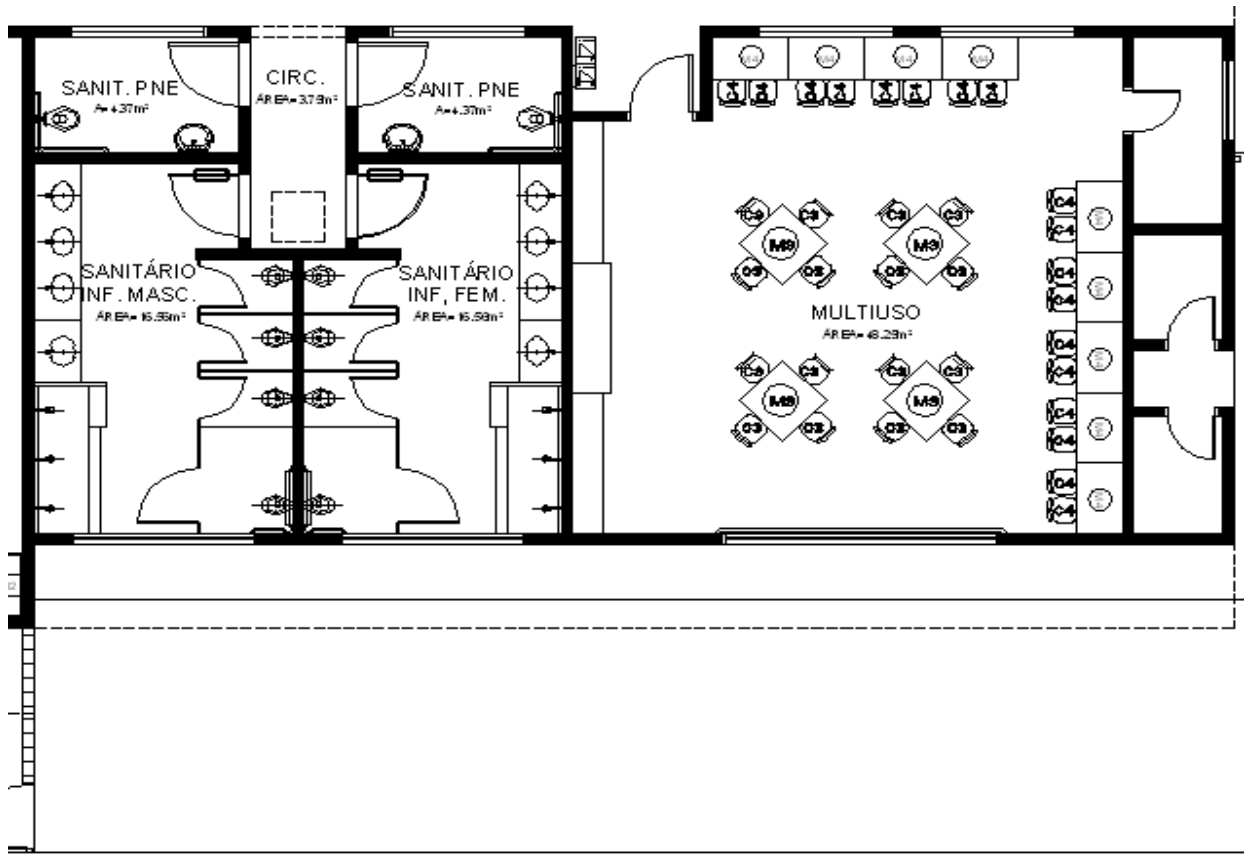









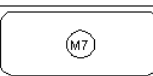

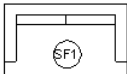
**Bloco Multiuso**





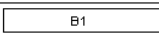



## Tabela de Mobiliário do Proinfância Tipo B

ADMINISTRAÇÃO		04	CADEIRA GIRATÓRIA COM ALTURA REGULÁVEL (DIRETORIA E SECRETARIA) DIM: 58x58x90cm
		10	CADEIRA FIXA PARA REUNIÕES (DIRETORIA E SECRETARIA) DIM: 58x58x90cm
		04	ARMÁRIO EM AÇO PARA BLOCO ADMINISTRATIVO (DIRETORIA, SECRETARIA E SALA DOS PROFESSORES) DIM: 90x40x198cm
		01	ARQUIVO EM AÇO (DIRETORIA) DIM: 46,5x68x134cm
		01	MESA DE REUNIÃO PARA 8 PESSOAS (PROFESSORES) DIM: 200x100x75cm
		04	MESA DE TRABALHO DIM: 60x120x75cm
		01	ARMÁRIO PARA PRIMEIROS SOCORROS DIM: 38x80x150cm
		01	SOFÁ EM MATERIAL LAVÁVEL DE 02 LUGARES DIM: 73x125x75cm

COZINHA / COPA		01	MESA DE REFEIÇÃO PARA ADULTOS DIM: DIÂMETRO 100cm E 71cm DE ALTURA
		04	CADEIRA DE REFEIÇÃO PARA ADULTOS DIM: 58x58x90cm
REFEITÓRIO		06	MESA RETANGULAR MONOBLOCO COM BORDAS ARREDONDADAS PARA CRIANÇAS DE 03 A 05 ANOS DIM: 180x80cm
		12	BANCO RETANGULAR MONOBLOCO COM BORDAS ARREDONDADAS DIM: 180x40cm
HIGIENE E ALIMENTAÇÃO		06	CADEIRA DE ALIMENTAÇÃO COM BANDEJAS REMOVÍVEIS (CRECHE I) DIM: 105x56x68cm
		02	POLTRONA ACOLCHOADA PARA AMAMENTAR (CRECHE I) DIM: 70x80cm
		06	COLCHONETE PARA TROCADOR DIM: 100x60x3cm









AMBIENTES	MOBILIÁRIO	QTDE	DESCRIÇÃO
REPOUSO		16	BERÇO EM MDF COM GRADES NA COR BRANCA ACETINADA DIM: 130x70x120cm
		16	COLCHÕES PARA BERÇO DIM: 130x70x10cm
		44	COLCHONETE PARA REPOUSO DIM: 185x65x5cm
		20	PLACAS DE TATAME EM EVA (CRECHES I, II E III) DIM: 100x100x2cm



SALAS DE ATIVIDADES ESCOLARES		12	MESA REVESTIDA EM LAMINADO MELAMÍNICO PARA CRIANÇAS DE 2 A 4 ANOS (CRECHES I, II E III) DIM: 70x70x54cm
		48	CADEIRA REVESTIDA EM LAMINADO MELAMÍNICO PARA CRIANÇAS DE 2 A 4 ANOS (CRECHES I, II E III) DIM: 24x24x59cm
		04	MESAS PARA REVESTIDA EM LAMINADO MELAMÍNICO PARA CRIANÇAS DE 4 A 6 ANOS (ESPAÇO MULTIUSO/SALA DE INFORMÁTICA) DIM: 80x80x60cm
		16	CADEIRA REVESTIDA EM LAMINADO MELAMÍNICO PARA CRIANÇAS DE 4 A 6 ANOS (ESPAÇO MULTIUSO/SALA DE INFORMÁTICA) DIM: 29x27x67,5cm
		9	MESAS REVESTIDAS EM LAMINADO MELAMÍNICO PARA CRIANÇAS DE 4 A 6 ANOS (ESPAÇO MULTIUSO/SALA DE INFORMÁTICA) DIM: 100x60x60cm
		18	CADEIRA GIRATÓRIA ESTOFADA COM RODÍZIO PARA CRIANÇAS DE 5 E 6 ANOS (ESPAÇO MULTIUSO/SALA DE INFORMÁTICA) DIM: 29x27x67,5cm
		48	MESAS PARA REVESTIDA EM LAMINADO MELAMÍNICO PARA CRIANÇAS DE 5 E 6 ANOS (PRÉ-ESCOLA) DIM: 60x40x40x60cm
		48	CADEIRA REVESTIDA EM LAMINADO MELAMÍNICO PARA CRIANÇAS DE 5 E 6 ANOS (PRÉ-ESCOLA) DIM: 29x27x67,5cm
		04	ARMÁRIO ROUPEIRO EM AÇO COM 04 CORPOS E 16 PORTAS (CRECHES II E III) DIM: 123x42x194,5cm
		04	ARMÁRIO ROUPEIRO EM AÇO COM 03 CORPOS E 12 PORTAS (CRECHES I E PRÉ ESCOLA) DIM: 90x42x194,5cm







BRINQUEDOS ÁREA DE LAZER EXTERNA		01	BALANÇO DE 04 LUGARES DIM: 180x440x220cm
		01	GIRA GIRA CARROSSEL EM POLIETILENO PARA ATÉ 3 CRIANÇAS DIM: DIÂMETRO DE 100cm
		01	CASA DE BONECAS EM POLIETILENO DIM: 124x143x126cm
		01	ESCORREGADOR EM POLIETILENO DIM: 59x205x128
		01	GANGORRA TRIPLA EM POLIETILENO DIM: 40x151x44,7cm
		01	TÚNEL LÚDICO EM POLIETILENO DIM: 87x214x97cm



## Tabela de Equipamento do Proinfância Tipo B

AMBIENTES	EQUIPAM	QTD	DESCRIÇÃO
BLOCO DE SERVIÇOS:  COZINHA/ DESPENSA COPA/ LACTÁRIO/ ÁREA DE SERVIÇO EXTERNA		01	FREZER VERTICAL DE USO DOMESTICO - LINHA BRANCA DIM: 59,3x67x1,69 cm
		01	GELADEIRA DE USO DOMESTICO FROSTFREE 410L- LINHA BRANCA DIM: 70,2x73,3x186,5 cm
		01	GELADEIRA DE USO DOMESTICO FROSTFREE 250L - LINHA BRANCA DIM: 52,5x54,4x154,4cm
		01	GELADEIRA VERTICAL INDUSTRIAL 4 PORTAS 1000L, EM AÇO INOX DIM: 125X75X 180cm
		01	FOGÃO INDUSTRIAL 06 BOCAS QUEIMADORES DUPLOS COM FORNO DE CÂMERA E BANHO MARIA ACOPLADOS DIM: 107x84x83cm
		01	FOGÃO DE 04 BOCAS DE USO DOMÉSTICO - LINHA BRANCA DIM: 63x51x87cm

	01	MÁQUINA DE LAVAR LOUÇAS DIM: 59,5x61,5x84cm
	01	COIFA INDUSTRIAL SIMPLES DE EXAUSTÃO TIPO "ILHA" 120x90 COM DESCARGA CIRCULAR DE 19,5 cm
	02	MICROONDAS 30L - LINHA BRANCA DIM: 50x40x28cm
	02	ESTERILIZADOR PARA MAMADEIRAS PARA MICROONDAS DIM: 20x18cm
	01	LIQUIDIFICADOR INDUSTRIAL CAPACIDADE DE 8L
	03	LIQUIDIFICADOR DE USO DOMÉSTICO COM 2 VELOCIDADES
	01	ESPRESSADOR DE FRUTAS
	01	BALANÇA DE PRATO COM CAPACIDADE PARA 15 KG DIM: 32,5x24x10,5cm
	01	BALANÇA PLATAFORMA 150 KG DIM: 43x61cm

	01	BATEDEIRA PLANETÁRIA 5L
	01	BATEDEIRA PLANETÁRIA 20L
	01	MULTIPROCESSADOR DE ALIMENTOS
	01	CENTRÍFUGA DE FRUTAS DE 800W
	01	MIXER DE ALIMENTOS
	01	CAFETEIRA DE 1000W
	03	PURIFICADOR DE ÁGUA - REFRIGERADO
	01	EXAUSTOR/VENTILADOR INDUSTRIAL DIM: DIAMETRO 40cm

LAVANDERIA		01	MÁQUINA DE LAVAR ROUPAS DE 8 KILOS - LINHA BRANCA DIM: 62x67x103,5cm
		02	FERRO ELÉTRICO A SECO
		01	SECADORA DE ROUPAS - LINHA BRANCA DIM: 60x54x85cm
DEMAIS ESPAÇOS		02	CARRO COLETOR DE LIXO - CAPACIDADE 120L
		02	CONJUNTO DE LIXEIRA PARA COLETA SELETIVA EM FIBRA DE VIDRO CAPACIDADE DE 50L
		08	LIXEIRA DE 50L COM PEDAL CAPACIDADE DE 50L
		05	BEBEDOURO ELÉTRICO CONJUGADO POTÊNCIA 125 - 145W

BLOCOS ADM./ PEDAGÓGICOS E MULTIUSO		02	QUADRO DE AVISOS EM METAL DIM: 150x90cm
		08	QUADRO MURAL DE FELTRO DIM: 120x90cm
		06	QUADRO BRANCO TIPO LOUSA MAGNÉTICO DIM: 200x120cm
		02	QUADRO BRANCO TIPO LOUSA MAGNÉTICO DIM: 300x120cm
		01	APARELHO DE AR CONDICIONADO SPLIT 30.000BTU'S
		01	APARELHO DE AR CONDICIONADO SPLIT 18.000BTU'S
		02	APARELHO DE AR CONDICIONADO SPLIT 12.000BTU'S
		02	TELEVISOR DE LCD DE 32" COM ENTRADA PARA HDTV
		02	APARELHO DE DVD
		13	VENTILADOR DE TETO
		09	APARELHO DE SOM TIPO MICROSYSTEM COM ENTRADA USB E CARTÃO DE MEMÓRIA

# Proinfância Tipo C

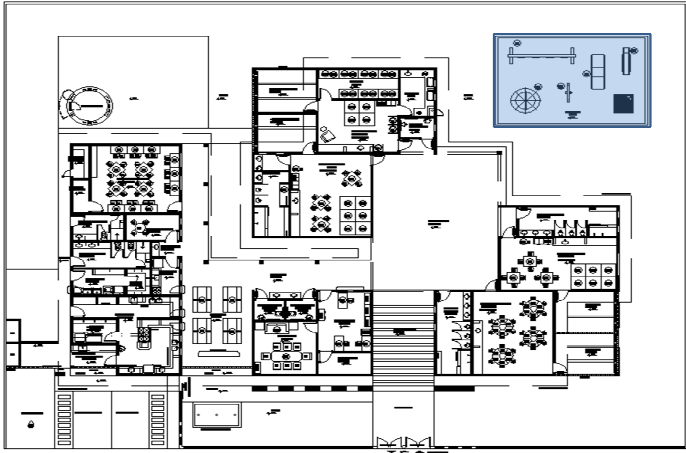

*Playground*

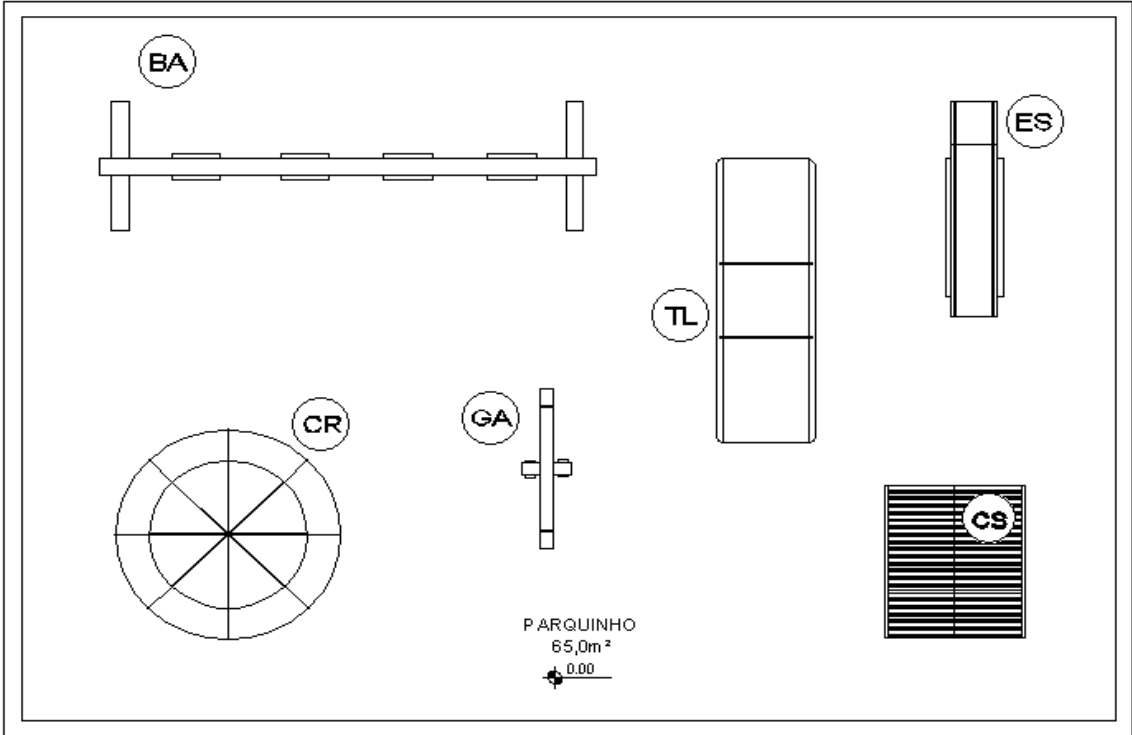

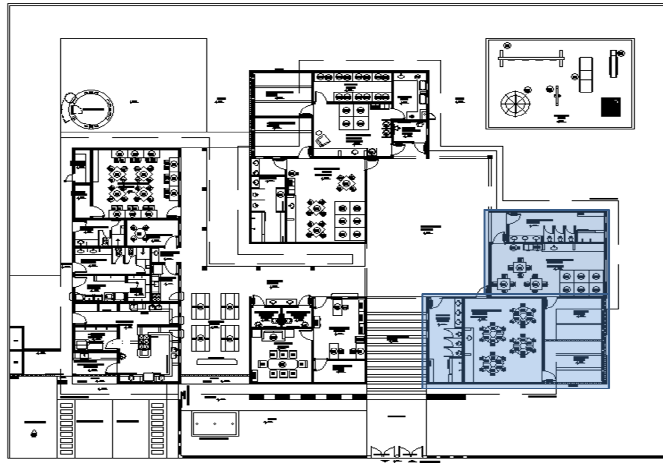

### Bloco Creche III e Pré-Escola

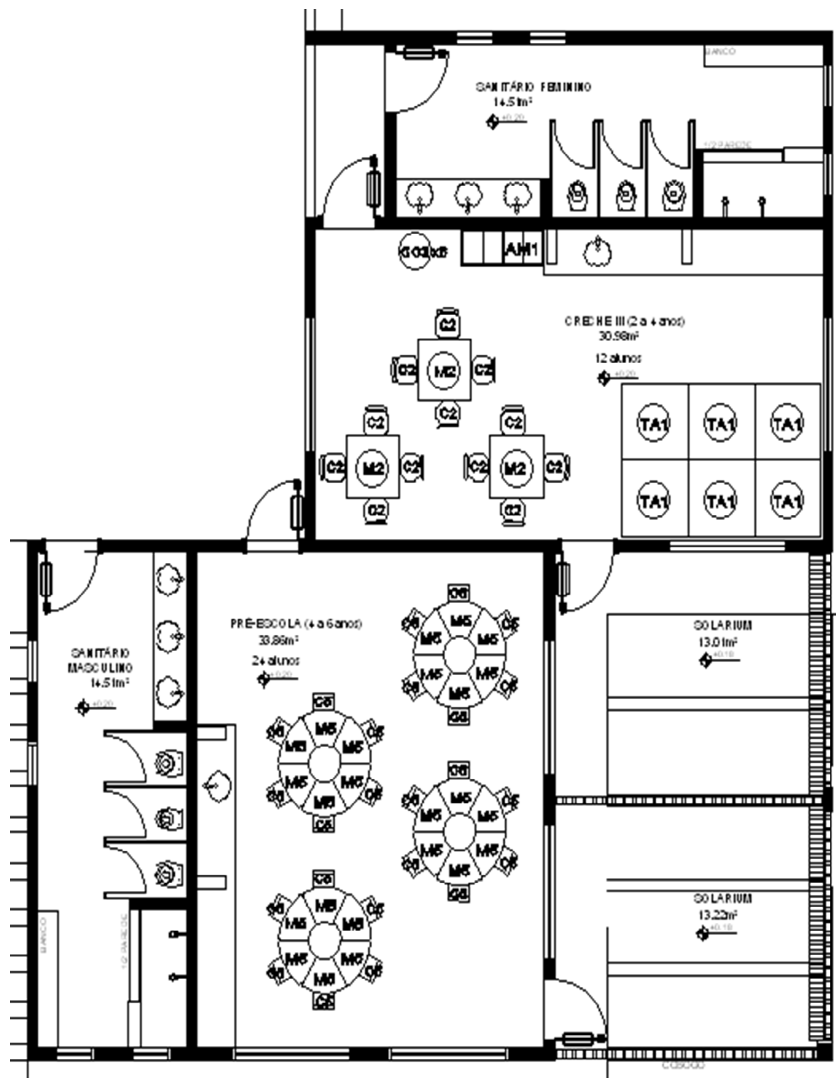

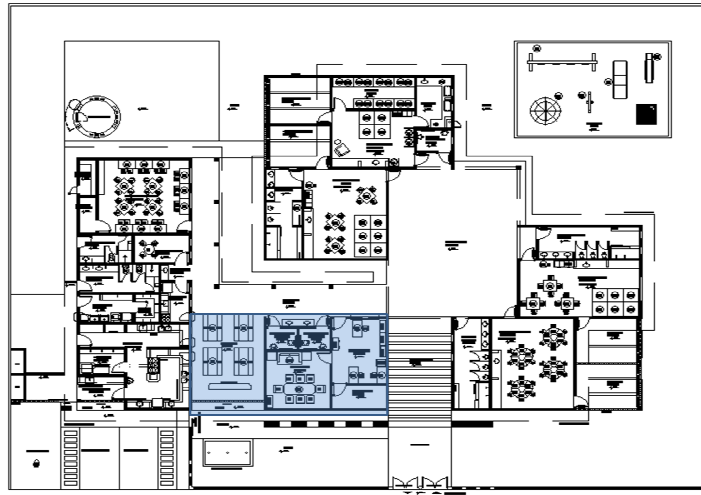

## Bloco Administrativo

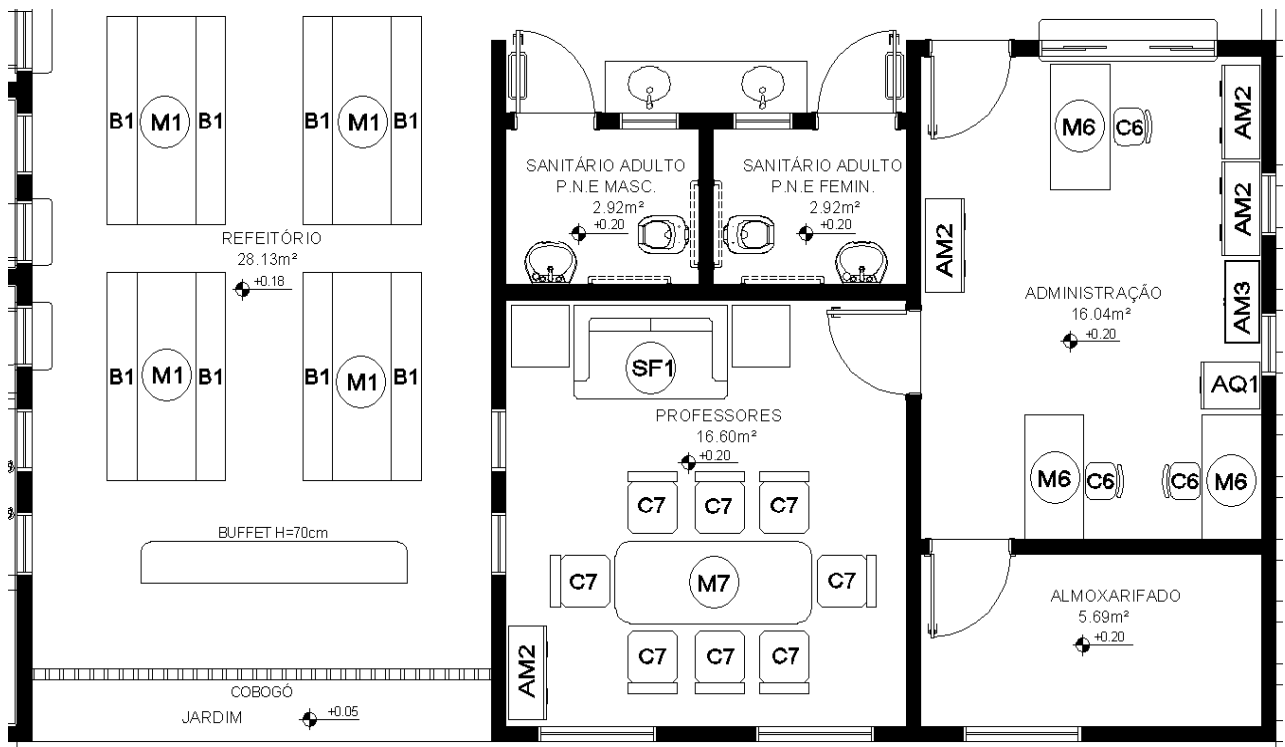

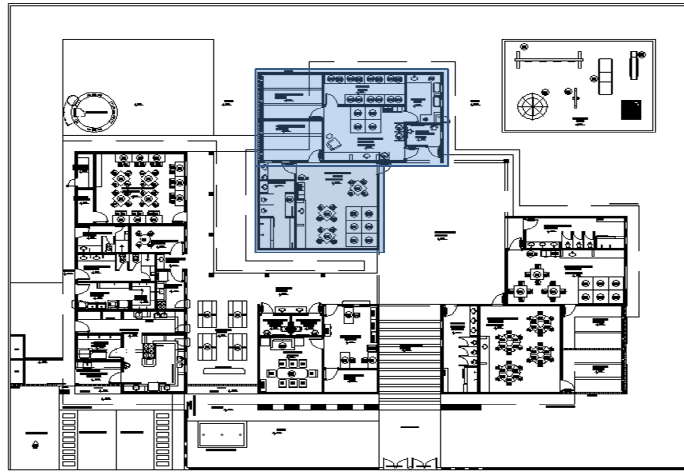

## Bloco Creches I e II

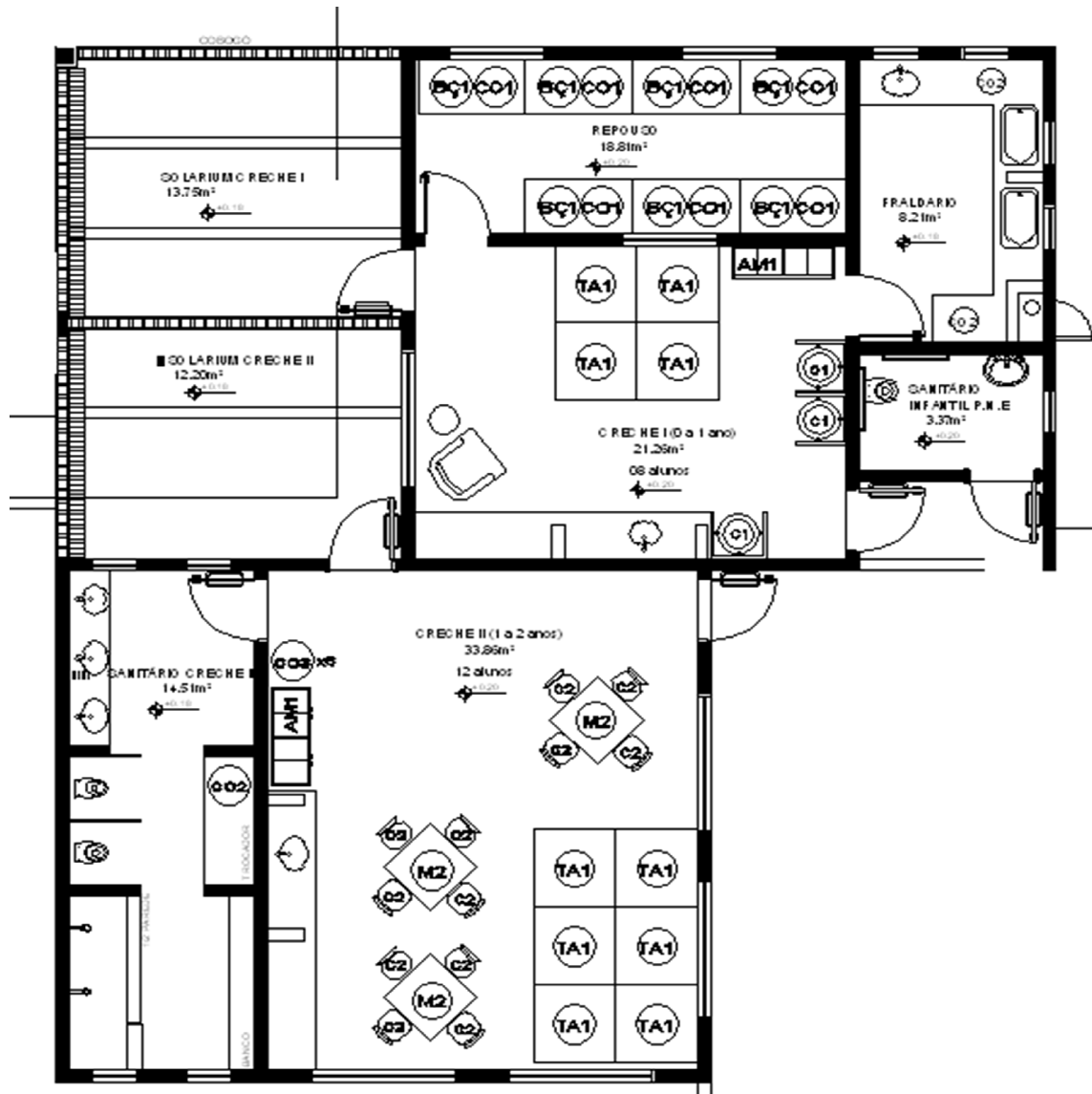



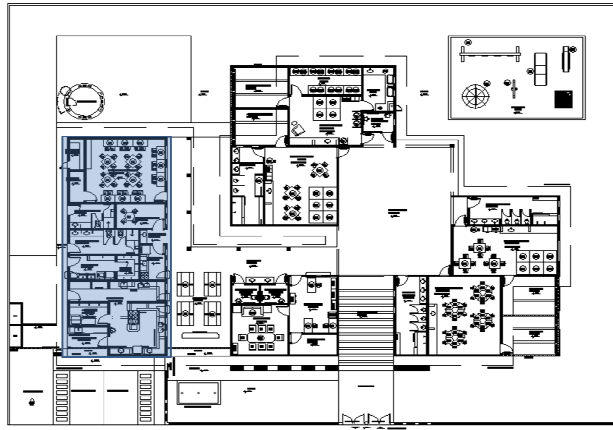



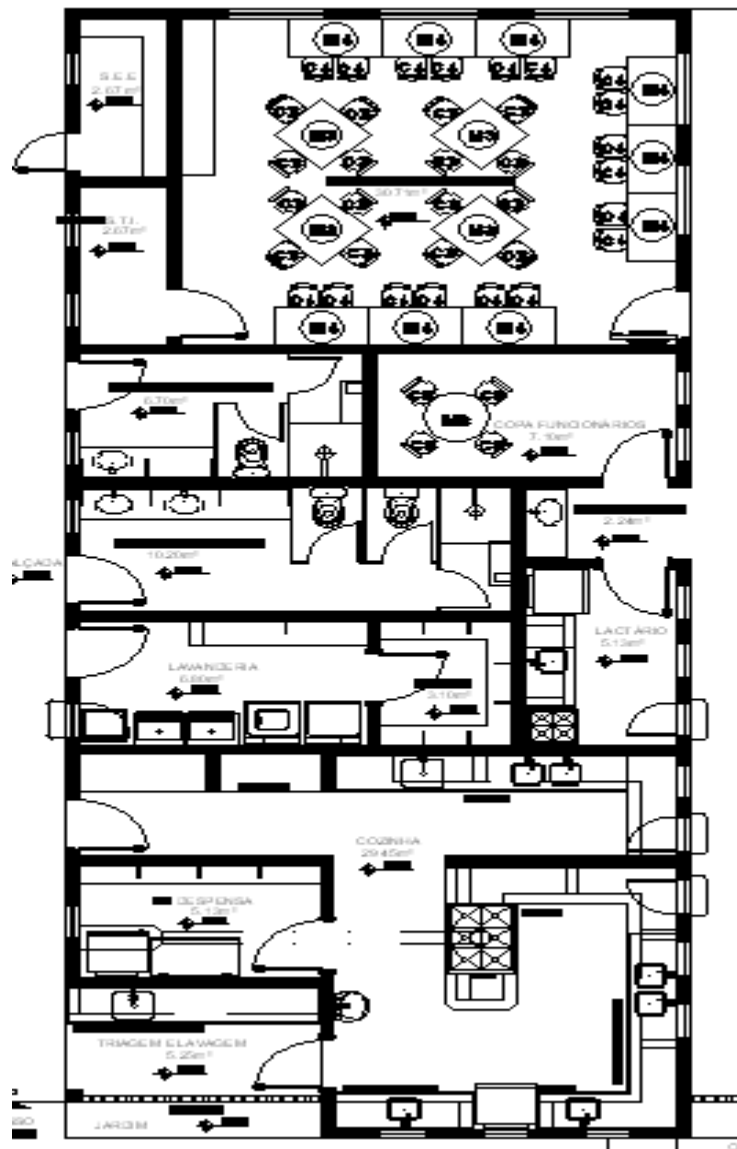



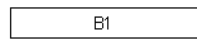

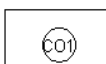

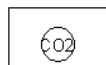
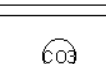





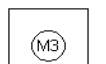

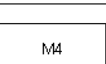



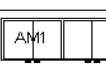

## Bloco de Serviços







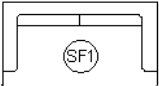

## Tabela de Mobiliário do Proinfância Tipo C

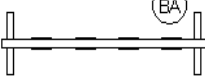

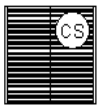

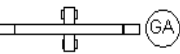





AMBIENTES	MOBILIÁRIO	QTDE	DESCRIÇÃO
REFEITÓRIO		04	MESA RETANGULAR MONOBLOCO COM BORDAS ARREDONDADAS DIM: 180x80cm
		08	BANCO RETANGULAR MONOBLOCO COM BORDAS ARREDONDADAS DIM: 180x40cm
REPOUSO		07	BERÇO EM MDF COM GRADES NA COR BRANCA ACETINADA DIM: 130x70x120cm
		07	COLCHÕES PARA BERÇO DIM: 130x60x120cm
HIGIENE E ALIMENTAÇÃO BEBÊS		03	CADEIRA DE ALIMENTAÇÃO COM BANDEJAS REMOVÍVEIS (CRECHE I) DIM: 105x56x68cm
		03	COLCHONETE PARA TROCADOR DIM: 100x60x3cm
		12	COLCHONETE PARA REPOUSO DIM: 185x65x5cm
		16	PLACAS DE TATAME EM EVA (CRECHES I, II E III) DIM: 100x100x0,2cm

SALAS DE ATIVIDADES ESCOLARES		06	MESA REVESTIDA EM LAMINADO MELAMÍNICO PARA CRIANÇAS DE 2 A 4 ANOS (CRECHES I, II E III) DIM: 70x70x54cm
		24	CADEIRA REVESTIDA EM LAMINADO MELAMÍNICO PARA CRIANÇAS DE 2 A 4 ANOS (CRECHES I, II E III) DIM: 24x24x59cm
		04	MESA REVESTIDA EM LAMINADO MELAMÍNICO PARA CRIANÇAS DE 4 A 6 ANOS (ESPAÇO MULTIUSO/ SALA DE INFORMÁTICA) DIM: 80x80x60cm
		16	CADEIRA REVESTIDA EM LAMINADO MELAMÍNICO PARA CRIANÇAS DE 4 A 6 ANOS (ESPAÇO MULTIUSO/ SALA DE INFORMÁTICA) DIM: 29x27x67,5cm
		09	MESA REVESTIDA EM LAMINADO MELAMÍNICO PARA CRIANÇAS DE 4 A 6 ANOS (ESPAÇO MULTIUSO/ SALA DE INFORMÁTICA) DIM: 110x60x60cm
		18	CADEIRA GIRATÓRIA ESTOFADA COM RODÍZIO PARA CRIANÇAS DE 5 E 6 ANOS (ESPAÇO MULTIUSO/ SALA DE INFORMÁTICA) DIM: 29x27x67,5cm
		24	MESA REVESTIDA EM LAMINADO MELAMÍNICO PARA CRIANÇAS DE 5 E 6 ANOS (PRÉ-ESCOLA) DIM: 60x40x40x60cm
		24	CADEIRA REVESTIDA EM LAMINADO MELAMÍNICO PARA CRIANÇAS DE 5 E 6 ANOS (PRÉ-ESCOLA) DIM: 29x27x67,5cm
		03	ARMÁRIO ROUPEIRO EM AÇO COM 04 CORPOS E 16 PORTAS (CRECHES I, II E III) DIM: 123x42x194,5cm
		01	POLTRONA EM MATERIAL LAVÁVEL (CRECHE I) DIM: 70x80cm











ADMINISTRAÇÃO		03	CADEIRA GIRATÓRIA COM ALTURA REGULÁVEL (DIRETORIA E SECRETARIA) DIM: 58x58x90cm
		08	CADEIRA FIXA PARA REUNIÕES (DIRETORIA E SECRETARIA) DIM: 58x58x90cm
		04	ARQUIVO EM AÇO PARA PROFESSORES (DIRETORIA E SECRETARIA) DIM: 46,5x68x134cm
		01	ARQUIVO EM AÇO (DIRETORIA E SECRETARIA) DIM: 46,5x68x134cm
		01	MESA DE REUNIÃO (PROFESSORES) DIM: 200x100x75cm
		03	MESA DE TRABALHO DIM: 60x120x75cm
		01	ARMÁRIOS PARA PRIMEIROS SOCORROS DIM: 35x80x150cm
		01	SOFÁ EM MATERIAL LAVÁVEL DE 02 LUGARES DIM: 73x125x75cm
COZINHA / COPA		01	MESA DE REFEIÇÃO PARA ADULTOS DIM: DIÂMETRO 100cm E 71cm DE ALTURA
		04	CADEIRA DE REFEIÇÃO PARA ADULTOS DIM: 58x58x90cm







BRINQUEDOS ÁREA DE LAZER EXTERNA		01	BALANÇO DE 04 LUGARES DIM: 180x440x220cm
		01	GIRA GIRA CARROSSEL EM POLIETILENO PARA ATÉ 3 CRIANÇAS DIM: DIÂMETRO DE 100cm
		01	CASA DE BONECAS EM POLIETILENO DIM: 124x143x126cm
		01	ESCORREGADOR EM POLIETILENO DIM: 79x205x128
		01	GANGORRA TRIPLA EM POLIETILENO DIM: 40x151x44,7cm
		01	TÚNEL LÚDICO EM POLIETILENO DIM: 87x214x97cm

## Tabela de Equipamentos do Proinfância Tipo C

AMBIENTES	EQUIPAM	QTD	DESCRIÇÃO
COZINHA DESPENSA COPA LACTÁRIO		01	GELADEIRA VERTICAL INDUSTRIAL - 4 PORTAS DIM: 125x75x180cm
		01	FREEZER VERTICAL 300L - LINHA BRANCA DIM: 59,3x67x1,69cm
		01	GELADEIRA DE USO DOMÉSTICO FROSTFREE 410L - LINHA BRANCA DIM: 70,2x73,3x186,5cm
		01	GELADEIRA DE USO DOMÉSTICO FROSTFREE 300L - LINHA BRANCA DIM: 52,5x54,4x154,4cm
		01	FOGÃO INDUSTRIAL 06 BOCAS QUEIMADORES DUPLOS COM FORNO DE CÂMERA E BANHO MARIA, ACOPLADOS DIM: 107x84x83cm
		01	FOGÃO DE 04 BOCAS DE USO DOMÉSTICO - LINHA BRANCA DIM: 63x51x87cm
		01	COIFA INDUSTRIAL SIMPLES DE EXAUSTÃO TIPO "ILHA" 120x90 COM DESCARGA CIRCULAR DE 19,5 cm
		02	MICROONDAS 30L - LINHA BRANCA DIM: 50x40x28cm
		01	LAVADORA DE LOUÇAS - INDUSTRIAL DIM: 59,5x61,5x84cm
		02	ESTERILIZADOR DE MAMAEIRAS PARA MICROONDAS

	01	LIQUIDIFICADOR INDUSTRIAL CAPACIDADE DE 8L
	02	LIQUIDIFICADOR SEMI-INDUSTRIAL CAPACIDADE DE 2L
	01	ESPREMEDOR DE FRUTAS CÍTRICAS
	01	BALANÇA DE PRATO COM CAPACIDADE PARA 15 KG DIM: 30,5x28x10,5cm
	01	BATEDEIRA PLANETÁRIA 5L
	01	BATEDEIRA PLANETÁRIA 20L
	01	MULTIPROCESSADOR DE ALIMENTOS
	01	CENTRÍFUGA DE FRUTAS DE 800W
	01	MIXER DE ALIMENTOS
	01	CAFETEIRA DE 1000W
	03	PURIFICADOR DE ÁGUA - REFRIGERADO
	01	EXAUSTOR/VENTILADOR INDUSTRIAL Ø 45cm

LAVANDERIA		01	MÁQUINA DE LAVAR ROUPAS DE 8 KILOS - LINHA BRANCA DIM: 62x67x103,5cm
		02	FERRO ELÉTRICO A SECO
		01	SECADORA DE ROUPAS - LINHA BRANCA DIM: 60x54x85cm
DEMAIS ESPAÇOS		02	CARRO COLETOR DE LIXO - CAPACIDADE 120L
	 (LX1)	01	CONJUNTO DE LIXEIRA PARA COLETA SELETIVA CAPACIDADE DE 50L
		05	LIXEIRA DE 50L COM PEDAL CAPACIDADE DE 50L
	 (BB1)	02	BEBEDOURO ELÉTRICO CONJUGADO - DUAS COLUNAS
		02	QUADRO DE AVISOS EM METAL DIM: 100x150cm
		04	QUADRO MURAL DE FELTRO DIM: 120x90cm
		01	QUADRO BRANCO TIPO LOUSA MAGNÉTICO DIM: 200x120
		03	QUADRO BRANCO TIPO LOUSA MAGNÉTICO DIM: 120x90cm

	01	APARELHO DE AR CONDICIONADO SPLIT 30.000BTU'S
	02	APARELHO DE AR CONDICIONADO SPLIT 12.000BTU'S
	02	TELEVISOR DE LCD DE 32" COM ENTRADA PARA HDTV
	02	APARELHO DE DVD
	08	VENTILADOR DE TETO
	05	APARELHO DE SOM TIPO MICROSYSTEM COM ENTRADA USB E CARTÃO DE MEMÓRIA